

SISTEMA MUNICIPAL DE AGUA POTABLE Y ALCANTARILLADO DE MOTUL, YUCATÁN.

ASUNTO: Se entrega Informe Trimestral del Ejercicio de los Recursos Públicos de los meses de ENERO-MARZO 2025.



MOTUL, YUCATAN A 8 DE Septiembre del 2025.



AUDITORIA SUPERIOR DEL ESTADO DE YUCATAN
MDF. Rubén de Jesús Arjona Ortiz.
Auditor Superior del Estado de Yucatán.

De conformidad con lo dispuesto en el Artículo 169 de la Ley del Presupuesto de Contabilidad Gubernamental del Estado de Yucatán, hago entrega de El Informe Trimestral del Ejercicio de los Recursos Públicos del Sistema Municipal de Agua Potable y alcantarillado de Motul a nuestro cargo correspondiente a los meses de ENERO-MARZO 2025, el cual consta de los siguientes documentos:

- 1) Estado Analítico Presupuestario de Ingresos. ✓
 - 2) Estado Analítico Presupuestario de Egresos: Administrativa, Económica, Objeto del Gasto y funcional. ✓
 - 3) Endeudamiento Neto. ✓
 - 4) Intereses de la Deuda. ✓
 - 5) Indicadores de Postura Fiscal. ✓
 - 6) Estado de Situación Financiera. ✓
 - 7) Estado del Gasto Presupuestal Programático. ✓
 - 8) Estado de Situación de la Deuda Pública y su Costo Financiero. ✓
 - 9) Estado de Resultados ó Estado de Actividades. ✓
 - 10) Origen y Aplicación de Recursos ó Estado de Flujo de Efectivo. ✓
 - 11) Informe de Avance físico-financiero de la Obra Pública. ✓
 - 12) Informe del Registro y Movimientos del Padrón Inmobiliario.
 - 13) Informe del Avance de cumplimiento de sus programas operativos, con base en indicadores establecidos o en sus indicadores físicos y financieros. ✓
 - 14) Informe de Programas y Proyectos de Inversión. ✓
 - 15) Estado de Variación en la Hacienda Pública. ✓
 - 16) Estado de Cambios en la Situación Financiera. ✓
 - 17) Informes sobre Pasivos Contingentes. ✓
 - 18) Notas a los Estados Financieros. ✓
 - 19) Información presupuestaria como lo especifica el art. 156 fracción II incisos a y b (mismo formato del 1) ✓
 - 20) Estado Analítico del Activo. ✓
 - 21) Cédula analítica de los Activos fijos (mismo formato del 20). ✓
 - 22) Plantilla de Nómina (actualizado periódicamente). ✓
 - 23) Y la demás información que requiera la ASEY para el cumplimiento de sus atribuciones constitucionales y legales.
- En total 121 Hojas foliadas.

004609

ASEY RECEPCIÓN DE INFORMES
AUDITORIA SUPERIOR DE LA CUENTA PÚBLICA
DEL ESTADO DE YUCATÁN Y CORRESPONDENCIA
H. CONGRESO DEL ESTADO

08 SEP. 2025

RECIBIDO

HORA: 12:29
Vo. Bo. [Signature]



H. AYUNTAMIENTO
MOTUL, YUCATÁN
PRESIDENTE MUNICIPAL
2024 - 2027

El Presidente Municipal

LIC. LUCIO ALBERTO ESTRELLA CANUL

La Directora del SMAPAM

LIC. BEATRIZ DEL CARMEN CHOCAMPOS
2024 - 2027



SMAPAM
SISTEMA MUNICIPAL DE AGUA POTABLE
Y ALCANTARILLADO DE MOTUL
H. AYUNTAMIENTO
MOTUL, YUCATÁN
2024 - 2027

**CUARTA SESION ORDINARIA DEL CONSEJO DE AGUA POTABLE Y
ALCANTARILLADO DEL MUNICIPIO DE MOTUL YUCATÁN.**

En la ciudad de **Motul Yucatán** de Felipe Carrillo Puerto, municipio de Yucatán siendo las **10 horas con 10 minutos del día 26 de Agosto del año 2025**, en el predio que ocupa el palacio municipal, y de conformidad con lo dispuesto en los artículos I, II, III Y IV del decreto número 223 del Gobierno del estado de Yucatán de fecha 24 de julio del 2003, se procede a dar inicio a la cuarta sesión ordinaria del año 2025, del consejo municipal de agua potable y alcantarillado de Motul de conformidad con la convocatoria que se les hizo llegar a todos los integrantes del consejo en tiempo y forma por los cual se procedió al pase de lista encontrándose presentes:

1. PRESIDENTE DEL CONSEJO.
LIC. LUCIO ALBERTO ESTRELLA CANUL
PRESIDENTE MUNICIPAL DE LA CIUDAD DE MOTUL, YUCATÁN.
2. DIRECTOR DE SALUD
LIC. ANA BEATRIZ LOPE DZIB
3. DIRECTOR DE OBRAS PUBLICAS Y DESARROLLO URBANO
ARQ. FERNANDO DAVID CAUICH CHALE
4. DIRECTOR DE SERVICIOS PUBLICOS E IMAGEN URBANA
ING. INGRID ANDREA YRABIEN MAY
5. SUPER INTENTENTE DE C.F.E
LIC. OSCAR COHUO LOEZA
6. DIRECTOR DEL I.M.S.S DELEGACION MOTUL
DRA. AMOR GUADALUPE PANTOJA SALAZAR
7. TITULAR DEL DEPARTAMENTO DE CULTURA DEL AGUA
C. MIRIAM GUADALUPE CANTO CORAL
8. DIRECTOR DE PROTECCION CIVIL
C. HELBERH ANTONIO DELGADO MOGUEL
9. DIRECTOR GENERAL DEL ISSSTE DELEGACION MOTUL.
DRA. ALEJANDRA CARIPIO MORA
10. DIRECCION DE SEGURIDAD PÚBLICA
C. CARLOS JESÚS JIMÉNEZ CHUC
11. REPRESENTANTES DE LOS USUARIOS.
C. JOSE PEDRO ADRIAN
C. CRISTINA DANIHLU BAAS MENA
C. EDGAR OMAR ESTRELLA CHAN

el cambio somos todos

Calle 26-A por 27 y 29,
Colonia centro.
C.P. 97430
Motul de Carrillo Puerto



**MOTUL DE
CARRILLO PUERTO**
PUEBLO MEXICO

[Handwritten signatures and names on the right margin]
MIRIAM CANTO

En virtud del pase de lista se determinó que existe el quórum legal, encontrándose presentes los integrantes del consejo; por lo que se le pidió al presidente del consejo: Lic. Lucio Alberto Estrella Canul declarar formalmente instalada esta asamblea, quien procedió de acuerdo al orden del día, estableciendo así formalmente instalada la cuarta sesión ordinaria de este consejo municipal del agua potable y alcantarillado de Motul de la administración pública municipal 2024-2027.

ORDEN DEL DIA

- 1.- PASE DE LISTA.
- 2.- DECLARACIÓN DE EXISTIR EL QUÒRUN Y DECLARACIÓN DE LA INSTALACIÓN LEGAL DE LA SESIÓN.
- 3.- LECTURA Y A PROBABCIÓN DEL ORDEN DEL DÍA.
- 4.- DISPENSA DE LA LECTURA DEL ACTA ANTERIOR
- 5.- PRESENTACIÓN, ANALISIS Y EN SU CASO APROBACIÓN DE LA CUENTA PUBLICA DE LOS MESES DE MARZO, ABRIL, MAYO Y JUNIO DEL 2025.
- 6.- PRESENTACIÓN, ANALISIS Y EN SU CASO APROBACIÓN DE LA AMPLIACIÓN DEL PRESUPUESTO DE INGRESOS Y EGRESOS DE LOS MESES DE MARZO, ABRIL, MAYO Y JUNIO 2025.
- 7.- PRESENTACIÓN, ANALISIS Y EN SU CASO APROBACIÓN DE LA MODIFICACIÓN DE TRASPASO DEL PRESUPUESTO DE EGRESOS DE LOS MESES DE MARZO, ABRIL Y MAYO 2025.
- 8.- ASUNTOS GENERALES.
- 9.- CLAUSURA DE LA SESIÓN.

A continuación de acuerdo al **tercer punto** se sometió a la lectura y aprobación del orden del día.

En cumplimiento del **cuarto punto del orden del día**, referente a la lectura y aprobación del acta anterior, se solicito su omisión en virtud de los que asistieron a ella ya la han firmado, se sometió a consideración de los integrantes del consejo la aprobación para la omisión de la lectura del acta anterior, por lo que los integrantes manifestaron su aprobación por unanimidad de votos.

Para el cumplimiento al **quinto punto del orden del día**, referente a la presentación y aprobación en su caso de la cuenta pública de los meses Marzo, Abril, Mayo y Junio de 2025. Se presento ante los miembros del consejo la cuenca pública de los meses Marzo, Abril, Mayo y Junio de 2025.

Seguidamente, la secretaria de actas y acuerdos sometió a consideración de los integrantes del consejo; la cuenta pública de los meses Marzo, Abril, Mayo y Junio de 2025 del SMAPAM, quienes manifestaron su aprobación por unanimidad de votos.

Calle 26-A por 27 y 29,
Colonia centro.
C.P. 97430
Motul de Carillo Puerto



MOTUL DE
CARRILLO PUERTO
PUEBLO MAGICO



**Sistema de Agua Potable y Alcantarillado del Municipio de Motul
ESTADO DE YUCATÁN
Estado de Actividades**

Usr: supervisor
Rep: rptEstadoActividades

Del 01/mar./2025 al 31/mar./2025

Fecha y hora de Impresión | 10/jul./2025
06:59 p. m.

	<u>2025</u>	<u>2024</u>
INGRESOS Y OTROS BENEFICIOS		
INGRESOS DE GESTIÓN	\$363,061.90	\$347,700.72
DERECHOS	\$363,061.52	\$347,700.37
PRODUCTOS	\$0.38	\$0.35
PARTICIPACIONES, APORTACIONES, CONVENIOS, INCENTIVOS DERIVADOS DE LA COLABORACIÓN FISCAL, FONDOS DISTINTOS DE APORTACIONES, TRANSFERENCIAS, ASIGNACIONES, SUBSIDIOS Y SUBVENCIONES, Y PENSIONES Y JUBILACIONES	\$735,969.00	\$309,714.00
PARTICIPACIONES, APORTACIONES, CONVENIOS, INCENTIVOS DERIVADOS DE LA COLABORACIÓN FISCAL Y FONDOS DISTINTOS DE APORTACIONES	\$735,969.00	\$309,714.00
Total de Ingresos y Otros Beneficios	\$1,099,030.90	\$657,414.72
GASTOS Y OTRAS PÉRDIDAS		
GASTOS DE FUNCIONAMIENTO	\$1,130,276.48	\$643,370.99
SERVICIOS PERSONALES	\$368,556.35	\$267,641.82
MATERIALES Y SUMINISTROS	\$47,418.53	\$29,225.37
SERVICIOS GENERALES	\$714,301.60	\$346,503.80
Total de Gastos y otras Pérdidas	\$1,130,276.48	\$643,370.99
Resultado del Ejercicio (Ahorro/Desahorro)	-\$31,245.58	\$14,043.73

EL PRESENTE DOCUMENTO FUE APROBADO EN LA ACTA DE CONSEJO N° _____ SIENDO LAS _____ DEL DIA _____ DEL MES DE _____ DEL AÑO 2025.

MIRIAN CANTO
0003



Usr: supervisor
Rep: rptPoliza

Sistema de Agua Potable y Alcantarillado del Municipio de Motul

ESTADO DE YUCATÁN

Póliza: P00097 Del 03/03/2025

Fecha y hora de Impresión: 10/jul/2025 07:01 p. m.
Página: 1

Concepto: Ingreso Modificado Folio: 9 (Ampliación) Ejercicio : 2025 ACTA DE CABILDO, PAGO DE INTERES BANCARIO

No	Cuenta	Descripción de la cuenta	Cargo	Abono	Concepto del movimiento
0001	8130-51-01	Derivados de Productos Financieros	\$0.38		Monto Modificado
0002	8120-51-01	Derivados de Productos Financieros		\$0.38	Monto Modificado
Sumas iguales =>			<u>0.38</u>	<u>0.38</u>	

MIRIAM CANTO

0004



Usr: supervisor
Rep: rptPoliza

Sistema de Agua Potable y Alcantarillado del Municipio de Motul

ESTADO DE YUCATÁN

Póliza: P00096 Del 03/03/2025

Fecha y hora de Impresión | 10/jul./2025 07:00 p. m.
Página | 1

Concepto: Gasto Modificado Folio: 8 (Ampliación) Ejercicio : 2025 ACTA DE CABILDO, PAGO DE INTERES BANCARIO

No	Cuenta	Descripción de la cuenta	Cargo	Abono	Concepto del movimiento
0001	8220-1401-250101-202-3412-1	Comisiones G. Corriente	\$0.38		Monto Modificado
0002	8230-1401-250101-202-3412-1	Comisiones G. Corriente		\$0.38	Monto Modificado
Sumas iguales =>			<u>0.38</u>	<u>0.38</u>	

MIRIAM CANTO



Usr: supervisor
Rep: rptPoliza

Sistema de Agua Potable y Alcantarillado del Municipio de Motul

ESTADO DE YUCATÁN

Póliza: P00092 Del 03/03/2025

Fecha y hora de Impresión | 10/jul./2025 07:00 p. m.
Página | 1

Concepto: Gasto Modificado Folio: 7 (Traspaso) Ejercicio : 2025 ACTA DE CABILDO

No	Cuenta	Descripción de la cuenta	Cargo	Abono	Concepto del movimiento
0001	8220-1401-250101-202-1221-1	Sueldos base al personal eventual G.	\$70,000.00		Monto Modificado
0002	8220-1401-250101-202-3311-1	Servicios legales, de contabilidad,		\$50,000.00	Monto Modificado
0003	8220-1401-250101-202-9911-3	ADEFAS Amortización Deuda		\$20,000.00	Monto Modificado
0004	8230-1401-250101-202-1221-1	Sueldos base al personal eventual G.		\$70,000.00	Monto Modificado
0005	8230-1401-250101-202-3311-1	Servicios legales, de contabilidad,	\$50,000.00		Monto Modificado
0006	8230-1401-250101-202-9911-3	ADEFAS Amortización Deuda	\$20,000.00		Monto Modificado
Sumas iguales =>			<u>140,000.00</u>	<u>140,000.00</u>	

MIRIAN CANTO

0006



**Sistema de Agua Potable y Alcantarillado del Municipio de Motul
ESTADO DE YUCATÁN
Estado de Actividades**

Usu: supervisor
Rep: rptEstadoActividades

Del 01/abr./2025 al 30/abr./2025

Fecha y hora de Impresión | 15/jul./2025
01:13 p. m.

	<u>2025</u>	<u>2024</u>
INGRESOS Y OTROS BENEFICIOS		
INGRESOS DE GESTIÓN	\$392,965.96	\$402,156.51
DERECHOS	\$392,965.62	\$402,156.17
PRODUCTOS	\$0.34	\$0.34
PARTICIPACIONES, APORTACIONES, CONVENIOS, INCENTIVOS DERIVADOS DE LA COLABORACIÓN FISCAL, FONDOS DISTINTOS DE APORTACIONES, TRANSFERENCIAS, ASIGNACIONES, SUBSIDIOS Y SUBVENCIONES, Y PENSIONES Y JUBILACIONES	\$479,582.28	\$364,867.00
PARTICIPACIONES, APORTACIONES, CONVENIOS, INCENTIVOS DERIVADOS DE LA COLABORACIÓN FISCAL Y FONDOS DISTINTOS DE APORTACIONES	\$479,582.28	\$364,867.00
Total de Ingresos y Otros Beneficios	\$872,548.24	\$767,023.51
GASTOS Y OTRAS PÉRDIDAS		
GASTOS DE FUNCIONAMIENTO	\$919,575.06	\$732,067.07
SERVICIOS PERSONALES	\$379,225.76	\$265,598.44
MATERIALES Y SUMINISTROS	\$80,794.02	\$50,449.54
SERVICIOS GENERALES	\$459,555.28	\$416,019.09
Total de Gastos y otras Pérdidas	\$919,575.06	\$732,067.07
Resultado del Ejercicio (Ahorro/Desahorro)	-\$47,026.82	\$34,956.44

**EL PRESENTE DOCUMENTO FUE APROBADO EN LA ACTA DE CONSEJO N° _____ SIENDO LAS
_____ DEL DIA _____ DEL MES DE _____ DEL AÑO 2025.**

MIRIAN CANTO
000-



Usr: supervisor
Rep: rptPoliza

Sistema de Agua Potable y Alcantarillado del Municipio de Motul

ESTADO DE YUCATÁN
Póliza: P00128 Del 01/04/2025

Fecha y hora de Impresión | 15/jul./2025 01:15 p. m.
Página | 1

Concepto: Gasto Modificado Folio: 10 (Traspaso) Ejercicio : 2025 ACTA DE CABILDO

No	Cuenta	Descripción de la cuenta	Cargo	Abono	Concepto del movimiento
0001	8220-1401-250101-202-2491-1	Otros materiales y articulos de		\$50,000.00	Monto Modificado
0002	8220-1401-250101-202-3251-1	Arrendamiento de equipo de transporte	\$50,000.00		Monto Modificado
0003	8230-1401-250101-202-2491-1	Otros materiales y articulos de	\$50,000.00		Monto Modificado
0004	8230-1401-250101-202-3251-1	Arrendamiento de equipo de transporte		\$50,000.00	Monto Modificado
Sumas iguales =>			<u>100,000.00</u>	<u>100,000.00</u>	

MIRIAN CASTO
0008



Usr: supervisor
Rep: rptPoliza

Abn
Sistema de Agua Potable y Alcantarillado del Municipio de Motul

ESTADO DE YUCATÁN
Póliza: P00141 Del 02/04/2025

Fecha y hora de Impresión | 15/jul./2025 01:15 p. m.
Página | 1

Concepto: Gasto Modificado Folio: 11 (Ampliación) Ejercicio : 2025 ACTA DE CABILDO, PAGO DE INTERES BANCARIO

No	Cuenta	Descripción de la cuenta	Cargo	Abono	Concepto del movimiento
0001	8220-1401-250101-202-3412-1	Comisiones G. Corriente	\$0.34		Monto Modificado
0002	8230-1401-250101-202-3412-1	Comisiones G. Corriente		\$0.34	Monto Modificado
Sumas iguales =>			<u>0.34</u>	<u>0.34</u>	

[Handwritten signature]

[Handwritten signature]

[Handwritten signature]

[Handwritten signature]

[Handwritten signature]

MIRIAN CANTO
0209



Usr: supervisor
Rep: rptPoliza

Sistema de Agua Potable y Alcantarillado del Municipio de Motul

ESTADO DE YUCATÁN

Póliza: P00142 Del 02/04/2025

Fecha y hora de Impresión | 15/jul./2025 01:15 p. m.
Página | 1

Concepto: Ingreso Modificado Folio: 12 (Ampliación) Ejercicio : 2025 ACTA DE CABILDO, PAGO DE INTERES BANCARIO

No	Cuenta	Descripción de la cuenta	Cargo	Abono	Concepto del movimiento
0001	8130-51-01	Derivados de Productos Financieros	\$0.34		Monto Modificado
0002	8120-51-01	Derivados de Productos Financieros		\$0.34	Monto Modificado
Sumas iguales =>			0.34	0.34	

[Handwritten signature]

[Handwritten signature]

[Handwritten signature]

[Handwritten signature]

[Handwritten signature]

[Handwritten signature]

MIRIAN CANTO



**Sistema de Agua Potable y Alcantarillado del Municipio de Motul
ESTADO DE YUCATÁN
Estado de Actividades**

Usu: SUPERVISOR
Rep: rptEstadoActividades

Del 01/may./2025 al 31/may./2025

Fecha y hora de Impresión 03/ago./2025 09:46 p. m.

	<u>2025</u>	<u>2024</u>
INGRESOS Y OTROS BENEFICIOS		
INGRESOS DE GESTIÓN	\$383,271.23	\$366,696.80
DERECHOS	\$383,270.86	\$366,696.34
PRODUCTOS	\$0.37	\$0.46
PARTICIPACIONES, APORTACIONES, CONVENIOS, INCENTIVOS DERIVADOS DE LA COLABORACIÓN FISCAL, FONDOS DISTINTOS DE APORTACIONES, TRANSFERENCIAS, ASIGNACIONES, SUBSIDIOS Y SUBVENCIONES, Y PENSIONES Y JUBILACIONES	\$335,231.00	\$312,763.00
PARTICIPACIONES, APORTACIONES, CONVENIOS, INCENTIVOS DERIVADOS DE LA COLABORACIÓN FISCAL Y FONDOS DISTINTOS DE APORTACIONES	\$335,231.00	\$312,763.00
Total de Ingresos y Otros Beneficios	\$718,502.23	\$679,459.80
GASTOS Y OTRAS PÉRDIDAS		
GASTOS DE FUNCIONAMIENTO	\$732,344.10	\$676,860.46
SERVICIOS PERSONALES	\$371,627.12	\$265,892.89
MATERIALES Y SUMINISTROS	\$48,774.36	\$68,571.94
SERVICIOS GENERALES	\$311,942.62	\$342,395.63
Total de Gastos y otras Pérdidas	\$732,344.10	\$676,860.46
Resultado del Ejercicio (Ahorro/Desahorro)	-\$13,841.87	\$2,599.34

EL PRESENTE DOCUMENTO FUE APROBADO EN LA ACTA DE CONSEJO N° _____ SIENDO LAS _____ DEL DIA _____ DEL MES DE _____ DEL AÑO 2025.

MIRIAN CASTO
001



Usr: SUPERVISOR
Rep: rptPoliza

Sistema de Agua Potable y Alcantarillado del Municipio de Motul

ESTADO DE YUCATÁN

Póliza: P00178 Del 01/05/2025

Fecha y hora de Impresión | 03/ago./2025 09:48 p. m.
Página | 1

Concepto: Ingreso Modificado Folio: 15 (Ampliación) Ejercicio : 2025 ACTA DE CABILDO, PAGO DE INTERES BANCARIO

No	Cuenta	Descripción de la cuenta	Cargo	Abono	Concepto del movimiento
0001	8130-51-01	Derivados de Productos Financieros	\$0.37		Monto Modificado
0002	8120-51-01	Derivados de Productos Financieros		\$0.37	Monto Modificado
Sumas iguales =>			0.37	0.37	

OMIRIAN CANTO
0012



Usr: SUPERVISOR
Rep: rptPoliza

Sistema de Agua Potable y Alcantarillado del Municipio de Motul

ESTADO DE YUCATÁN

Póliza: P00177 Del 01/05/2025

Fecha y hora de Impresión | 03/ago./2025 09:48 p. m.
Página | 1

Concepto: Gasto Modificado Folio: 14 (Ampliación) Ejercicio : 2025 ACTA DE CABILDO, PAGO DE INTERES BANCARIO

No	Cuenta	Descripción de la cuenta	Cargo	Abono	Concepto del movimiento
0001	8220-1401-250101-202-3412-1	Comisiones G. Corriente	\$0.37		Monto Modificado
0002	8230-1401-250101-202-3412-1	Comisiones G. Corriente		\$0.37	Monto Modificado
Sumas iguales =>			0.37	0.37	

COMIRIAN CANTO
0013



Usr: SUPERVISOR
Rep: rptPoliza

Sistema de Agua Potable y Alcantarillado del Municipio de Motul

ESTADO DE YUCATÁN

Póliza: P00158 Del 02/05/2025

Fecha y hora de Impresión | 03/ago./2025 09:48 p. m.
Página | 1

Concepto: Gasto Modificado Folio: 13 (Traspaso) Ejercicio : 2025 ACTA DE CABILDO

No	Cuenta	Descripción de la cuenta	Cargo	Abono	Concepto del movimiento
0001	8220-1401-250101-202-2511-1	Productos químicos básicos G.		\$20,000.00	Monto Modificado
0002	8220-1401-250101-202-3231-1	Arrendamiento de mobiliario y equipo	\$20,000.00		Monto Modificado
0003	8230-1401-250101-202-2511-1	Productos químicos básicos G.	\$20,000.00		Monto Modificado
0004	8230-1401-250101-202-3231-1	Arrendamiento de mobiliario y equipo		\$20,000.00	Monto Modificado
Sumas iguales =>			<u>40,000.00</u>	<u>40,000.00</u>	

[Handwritten signature]

[Handwritten signature]

[Handwritten signature]

[Handwritten signature]

Modificó: supervisor

COMIRIAN CANTO
0014



Sistema de Agua Potable y Alcantarillado del Municipio de Motul
ESTADO DE YUCATÁN
Estado de Actividades
Del 01/jun./2025 al 30/jun./2025

Usr: supervisor
 Rep: rptEstadoActividades

Fecha y hora de Impresión 08/ago./2025 09:38 p. m.

	<u>2025</u>	<u>2024</u>
INGRESOS Y OTROS BENEFICIOS		
INGRESOS DE GESTIÓN	\$325,374.34	\$295,529.07
DERECHOS	\$325,373.88	\$295,528.82
PRODUCTOS	\$0.46	\$0.25
PARTICIPACIONES, APORTACIONES, CONVENIOS, INCENTIVOS DERIVADOS DE LA COLABORACIÓN FISCAL, FONDOS DISTINTOS DE APORTACIONES, TRANSFERENCIAS, ASIGNACIONES, SUBSIDIOS Y SUBVENCIONES, Y PENSIONES Y JUBILACIONES	\$476,560.00	\$384,380.00
PARTICIPACIONES, APORTACIONES, CONVENIOS, INCENTIVOS DERIVADOS DE LA COLABORACIÓN FISCAL Y FONDOS DISTINTOS DE APORTACIONES	\$476,560.00	\$384,380.00
Total de Ingresos y Otros Beneficios	\$801,934.34	\$679,909.07
GASTOS Y OTRAS PÉRDIDAS		
GASTOS DE FUNCIONAMIENTO	\$843,408.85	\$700,023.87
SERVICIOS PERSONALES	\$336,559.04	\$258,890.28
MATERIALES Y SUMINISTROS	\$74,259.25	\$26,018.24
SERVICIOS GENERALES	\$432,590.56	\$415,115.35
Total de Gastos y otras Pérdidas	\$843,408.85	\$700,023.87
Resultado del Ejercicio (Ahorro/Desahorro)	-\$41,474.51	-\$20,114.80

EL PRESENTE DOCUMENTO FUE APROBADO EN LA ACTA DE CONSEJO N° _____ SIENDO LAS _____ DEL DIA _____ DEL MES DE _____ DEL AÑO 2025.

MIRIAN CANTO
 001



Usr: supervisor
Rep: rptPoliza

Sistema de Agua Potable y Alcantarillado del Municipio de Motul
ESTADO DE YUCATÁN

Póliza: P00216 Del 02/06/2025

Fecha y hora de Impresión | 08/ago./2025 09:57 p. m.
Página | 1

Concepto: Ingreso Modificado Folio: 17 (Ampliación) Ejercicio : 2025 ACTA DE CABILDO, PAGO DE INTERES BANCARIO

No	Cuenta	Descripción de la cuenta	Cargo	Abono	Concepto del movimiento
0001	8130-51-01	Derivados de Productos Financieros	\$0.46		Monto Modificado
0002	8120-51-01	Derivados de Productos Financieros		\$0.46	Monto Modificado
Sumas iguales =>			0.46	0.46	

[Handwritten signature]

[Handwritten signature]

[Handwritten signature]

[Handwritten signature]

[Handwritten signature]

COMIRIAN CANTO
0016



Usr: supervisor
Rep: rptPoliza

Sistema de Agua Potable y Alcantarillado del Municipio de Motul

ESTADO DE YUCATÁN

Póliza: P00215 Del 02/06/2025

Fecha y hora de Impresión | 08/ago./2025 09:57 p. m.
Página | 1

Concepto: Gasto Modificado Folio: 16 (Ampliación) Ejercicio : 2025 ACTA DE CABILDO, PAGO DE INTERES BANCARIO

No	Cuenta	Descripción de la cuenta	Cargo	Abono	Concepto del movimiento
0001	8220-1401-250101-202-3412-1	Comisiones G. Corriente	\$0.46		Monto Modificado
0002	8230-1401-250101-202-3412-1	Comisiones G. Corriente		\$0.46	Monto Modificado
Sumas iguales =>			0.46	0.46	

MIRIAM CANTO
1007

Para el cumplimiento al **sexto punto del orden del día**, presentación y aprobación en su caso de la ampliación del presupuesto de ingresos y egresos de los meses de Marzo, Abril, Mayo y Junio de 2025. Se presento ante los miembros del consejo la cuenta pública de los meses de Marzo, Abril, Mayo y Junio 2025.

La secretaria de actas y acuerdos sometió a consideración de los integrantes del consejo, la presentación y aprobación en su caso de la ampliación del presupuesto de ingresos y egresos de los meses de Marzo, Abril, Mayo y Junio 2025. Quienes manifestaron su aprobación por unanimidad de votos.

Continuando con el orden del día de acuerdo al punto número **siete**, referente a la presentación y en su caso aprobación de la modificación de traspaso del presupuesto de egresos de los meses de Marzo, Abril y Mayo del 2025. Se presento ante los miembros del consejo.

Seguidamente, la secretaria de actas y acuerdos sometió a consideración de los integrantes del consejo la aprobación de la modificación de traspaso del presupuesto de egresos de los meses de Marzo, Abril y Mayo del 2025. Quienes manifestaron su aprobación por unanimidad de votos.

Dado lo dispuesto en el punto **ocho** correspondientes a los asuntos generales, del orden del día, la secretaria Sheily Sagrario Tzab Méndez, concedió el uso de la voz a la Directora Lic. Beatriz del Carmen Chi Campos del SMAPAM quien expresó lo siguiente:

En esta ocasión quiero proponer a esta soberanía la presentación y aprobación del informe de actividades en Motul y las comisarias de los meses Marzo, Abril, Mayo y Junio del 2025; se sometió a votación de los presentes la propuesta de la Directora Lic. Beatriz del Carmen Chi Campos del SMAPAM, misma que fue aprobada por unanimidad de los presentes.

Como **noveno** y último punto del día, el secretario Informó al consejero y al presidente que se habían agotado todos los puntos del orden del día, por lo que le pidió dar por clausurada esta cuarta sesión ordinaria del consejo municipal de agua potable y alcantarillado de Motul de la administración pública municipal 2024-2027.

Acto continuó el presidente del consejo el Lic. Lucio Alberto Estrella Canul procedió a declarar clausurada esta cuarta sesión ordinaria siendo las diez horas con treinta y tres minutos del día veintiséis de Agosto del dos mil veinticinco. Agradeciéndole a todos los integrantes su asistencia.

el cambio somos todos

Calle 26-A por 27 y 29,
Colonia centro.
C.P. 97430
Motul de Carrillo Puerto



MOTUL DE CARRILLO PUERTO
PUEBLO MÁGICO

(Vertical list of signatures)

Informe De Actividades De Comercialización Y Atención A Usuarios Del Periodo:

- ✓ Marzo
- ✓ Abril
- ✓ Mayo
- ✓ Junio



[Handwritten signatures and notes in blue ink, including the name 'Luis' and other illegible signatures.]

MIRIAM CANTO

mir

Resumen De Actividades Marzo- Abril 2025:

Tomas Nuevas Instaladas Motul: 36

Tomas Nuevas Instaladas Comisarias: 10

Reconexiones: 3

Fugas Atendidas: 249

Bajas Voluntarias: 0

Tiempo de respuesta (comparativo):

Tomas nuevas:

(sep-oct) de 10 a 20 días hábiles, (nov-dic) de 4 a 8 días hábiles.

(enero-febrero 2025) 4-6 días hábiles. (marzo-abril 2025) 4-5 días hábiles.

Reconexiones:

(sep-oct) de 8 a 15 días hábiles, (nov-dic) de 2 a 4 días hábiles.

(enero-febrero 2025) 2-4 días hábiles. (marzo-abril 2025) 2-3 días hábiles.

Fugas:

urgentes (mismo día) Básicas (2-3 días)

El tiempo de respuesta puede variar en función de la magnitud y disponibilidad de recurso material y humano.

Datos Estadísticos: a la fecha, se ha atendido el 99% de los reportes en fugas, 90% en tomas nuevas, 100% en reconexiones, 100% bajas voluntarias. Cabe aclarar que a diario hay nuevos reportes, instalaciones y reconexiones, mismos que son cubiertos en un plazo establecido de acuerdo a la disponibilidad de material. Se espera que al fin de mes se cubra al 100% todo lo antes descrito

Informe
Comercialización Y Atención a usuarios.
Marzo-Abril 2025.

Resumen De Servicios Atendidos.
MARZO 2025.

Tomas nuevas instaladas Motul : 13

Tomas nuevas instaladas comisarias: 3 (2 kancabchen-uci, 1 dzununcan)

Reconexiones: 2

Fugas atendidas: 104

Bajas voluntarias: 0

Actividades a destacar del mes:

- Se reanuda mesas de recaudación en las comisarias, mismas que permiten trabajar directamente de la mano con el usuario, las mesas de recaudación son implementadas para una mejor atención. Se atienden los distintos reportes, fugas, tomas, reconexiones. (en los días programados para cada comisaria, se implementa una brigada designada directamente para atender el mismo día los reportes que hubiese con anterioridad además de los que el mismo día se reporten). Se tiene buena respuesta de esta actividad.



[Handwritten signatures and notes on the right margin]

MIRIAN CANTO

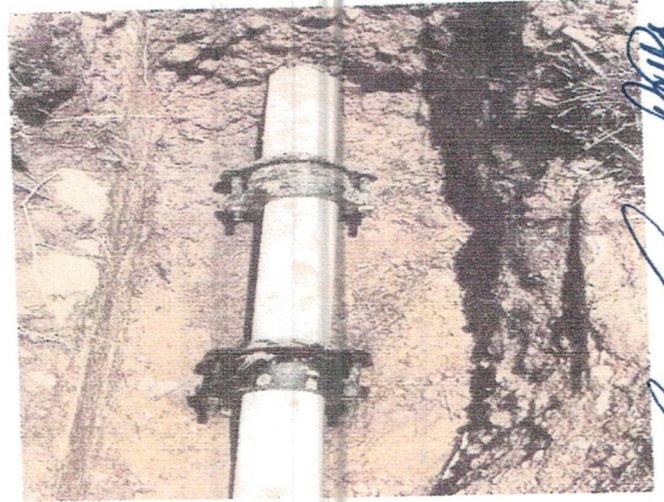

[Handwritten signature]

[Handwritten signature]

[Handwritten signature]

[Handwritten signature]

MIRIAN CANTO



[Handwritten signature]

[Handwritten signature]

[Handwritten signature]

[Handwritten signature]

MIRIAM CANTO

- Se implementa el mantenimiento correctivo para apagadores, contactos y luminarias a las casetas de las plantas de bombeo del agua potable en las comisarias de **SAN PEDRO CÁMARA Y TANYA**.

SAN PEDRO CÁMARA:

- ✓ Cambio de luminarias.
- ✓ Mantenimiento, remozamiento (pintura) de toda el área que comprende la planta de bombeo.

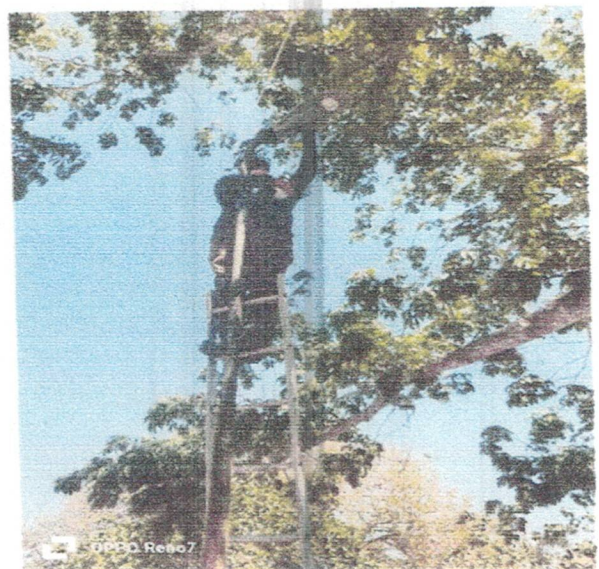

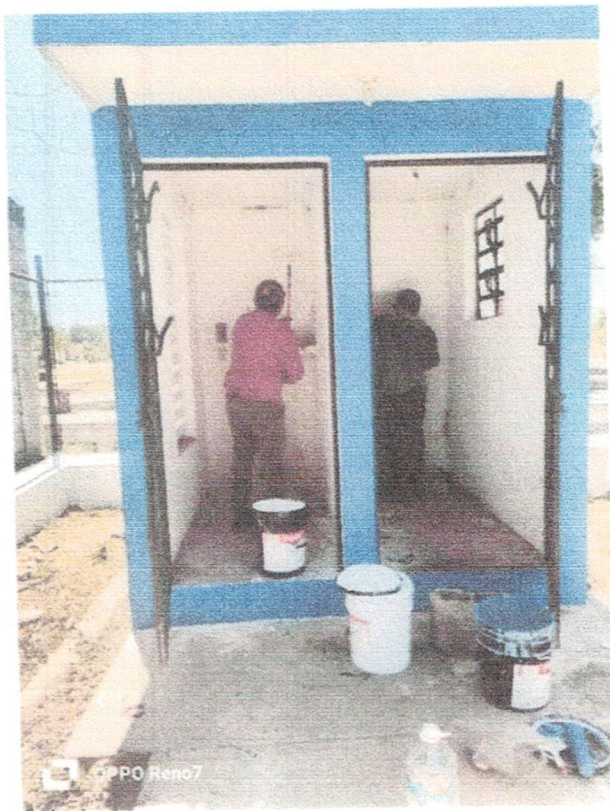

Belly

Luz

[Signature]

[Signature]

[Signature]

MIRIAN CANTO

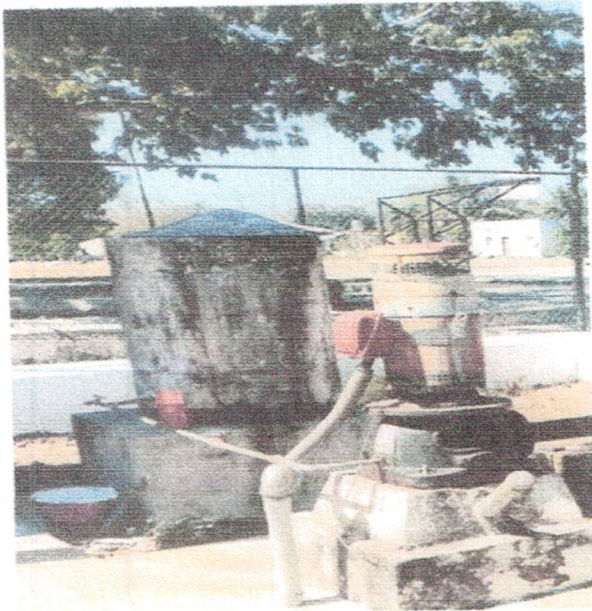

Miriancanto

Miriancanto

Miriancanto

Miriancanto

Miriancanto

MIRIANCANTO

TANYA :

- ✓ Cambio de Contactos y apagadores para el área de clorador.
- ✓ Instalación de Luminaria dentro y fuera de la caseta.
- ✓ Se resana y pinta dentro y afuera de la estructura del interruptor de la caseta y valla perimetral.

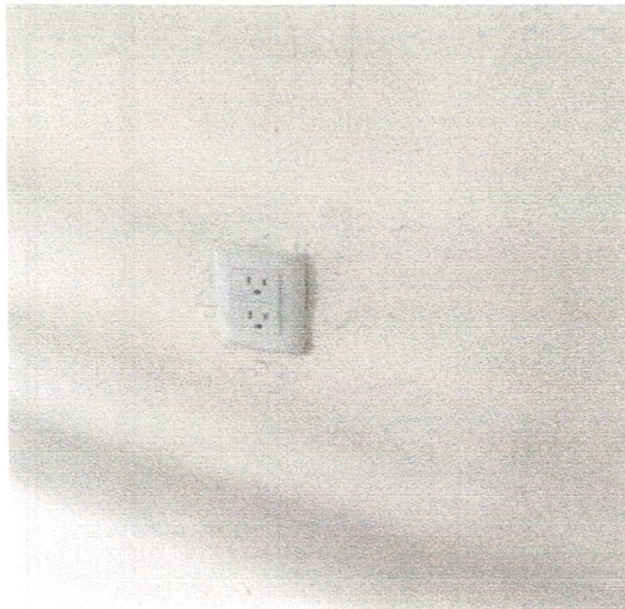

[Handwritten signature]

[Handwritten signature]

[Handwritten signature]

[Handwritten signature]

[Handwritten signature]

MIRIAN CANTO

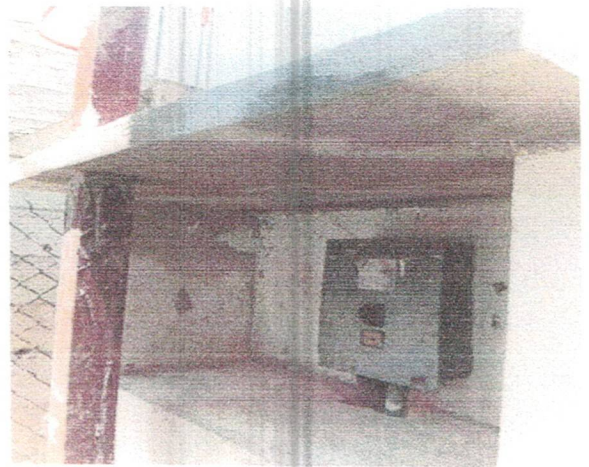
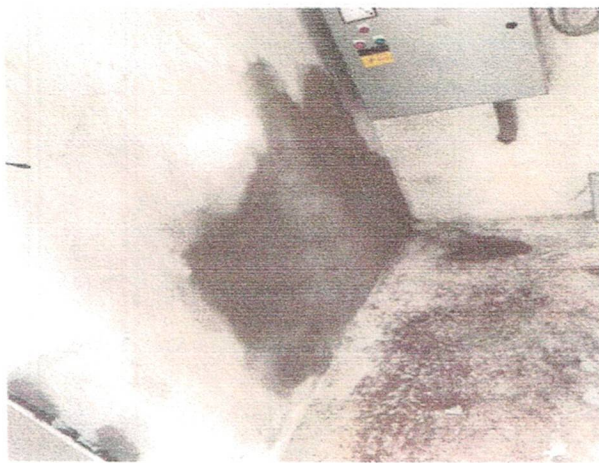
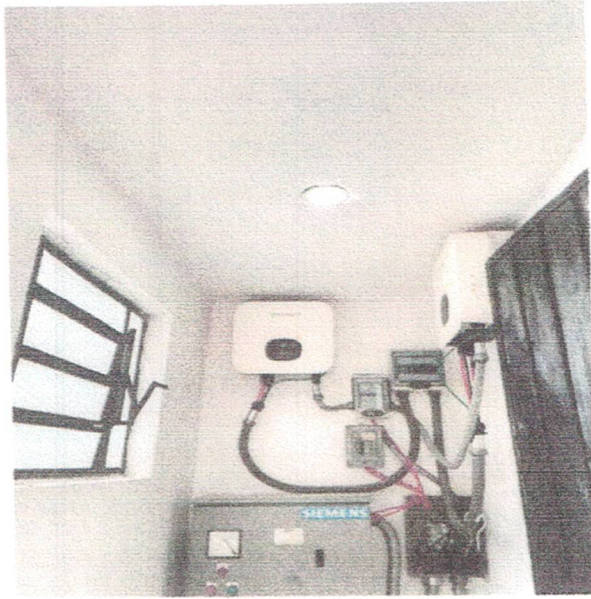

Handwritten signature

Handwritten signature

Handwritten signature

Handwritten signature

MIRIAN CANTO

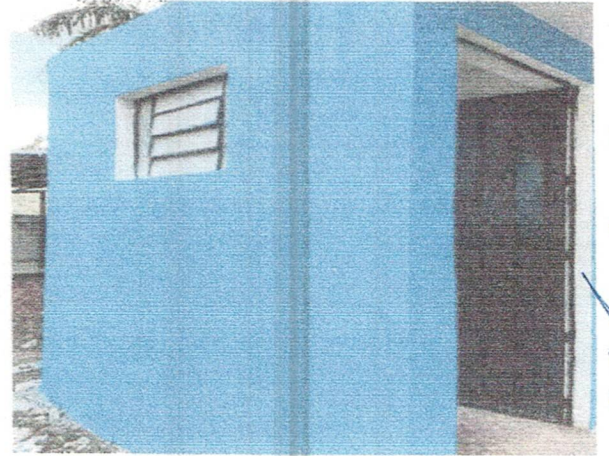

[Handwritten signature]

[Handwritten signature]

[Handwritten signature]

[Handwritten signature]

MIRIAN CANTO

- Son atendidos de manera continua, los reportes de fugas, tomas nuevas y reconexiones, cada mes se realiza una medición del tiempo de respuesta en la atención a los reportes recibidos, como parte del compromiso en una mejora continua del servicio.



[Handwritten signature]

[Handwritten signature]

[Handwritten signature]

[Handwritten signature]

[Handwritten signature]

[Handwritten signature]

[Handwritten signature]

MIRIAN CANTO

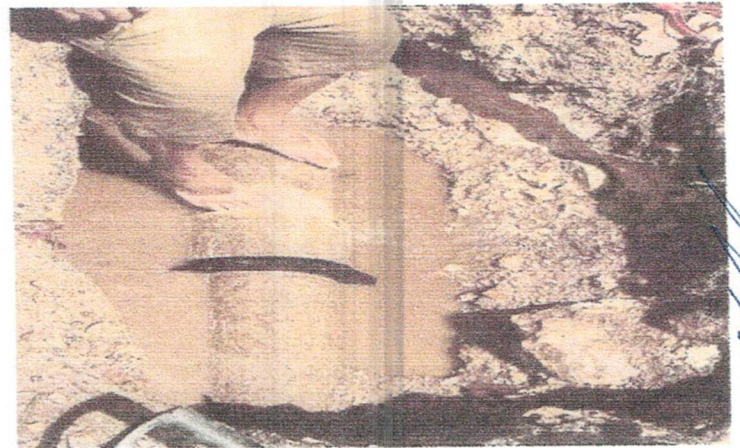

[Handwritten signature]

[Handwritten signature]

[Handwritten signature]

[Handwritten signature]

MIRIAN CANTO

Resumen De Servicios Atendidos.

ABRIL 2025.

Tomas nuevas instaladas Motul : 23

Tomas nuevas instaladas comisarias: 7 (2-kopte, 1-sacapuc, 2-tanya, 1-kini, 1-san pedro chacabal.)

Reconexiones: 1

Fugas atendidas: 145

Bajas voluntarias: 0

Actividades a destacar del mes:

- Se implementa el mantenimiento correctivo para apagadores, contactos y luminarias a las casetas de las plantas de bombeo del agua potable en las comisarias de **KOPTE Y KAMBUL.**

KOPTE:

- ✓ Mantenimiento, remozamiento (pintura) de toda el área que comprende la planta de bombeo.
- ✓ Mantenimiento en la caseta (cambio de Contactos, apagador y luminarias en el área del arrancador).



[Handwritten signatures and notes on the right margin]



Handwritten signatures and text:
P. P.
L. L.
LURIAN CAALYO

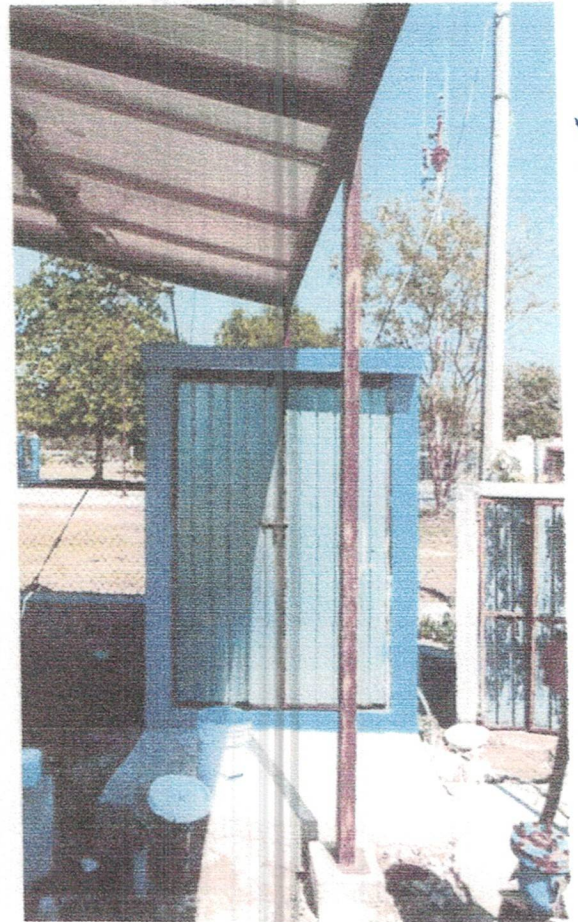
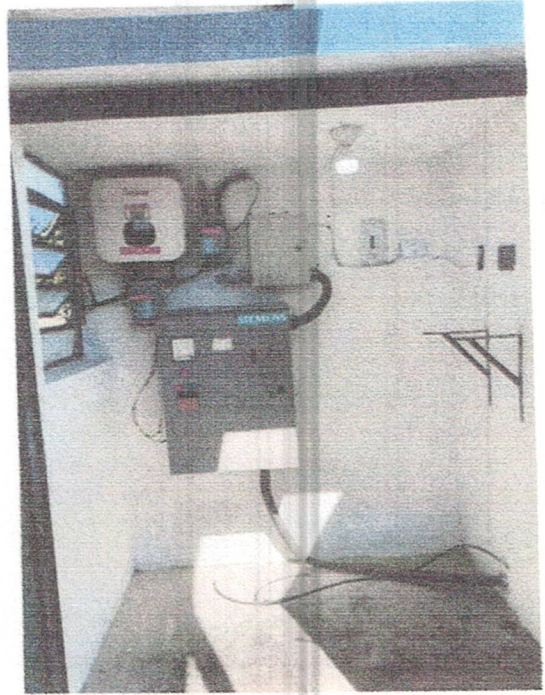

[Handwritten signature]

[Handwritten signature]

[Handwritten signature]

[Handwritten signature]

[Handwritten signature]

MIRIAN CANTO

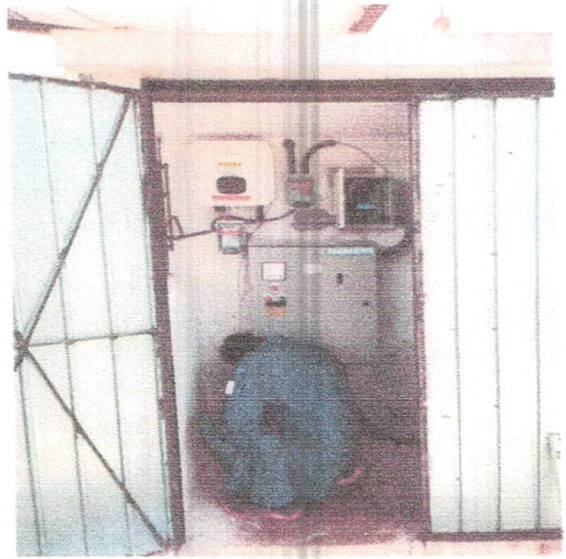

[Handwritten signature]

[Handwritten signature]

[Handwritten signature]

[Handwritten signature]

HIRIANCANTO

KAMBUL:

- ✓ Mantenimiento, remozamiento (pintura) de toda el área que comprende la planta de bombeo.
- ✓ Mantenimiento en la caseta (cambio de Contactos, apagador y luminarias en el área del arrancador).

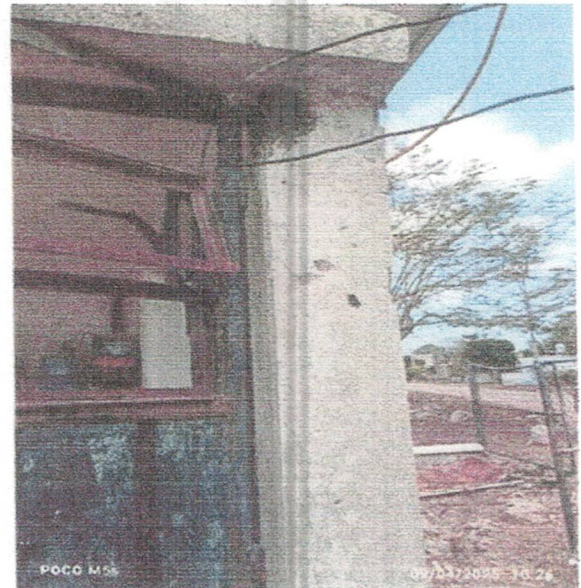

MIRIAN CANTO

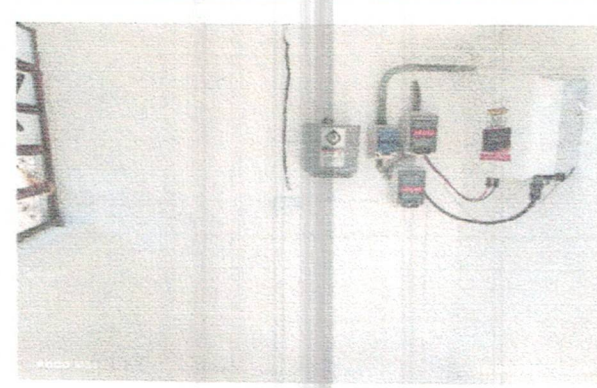
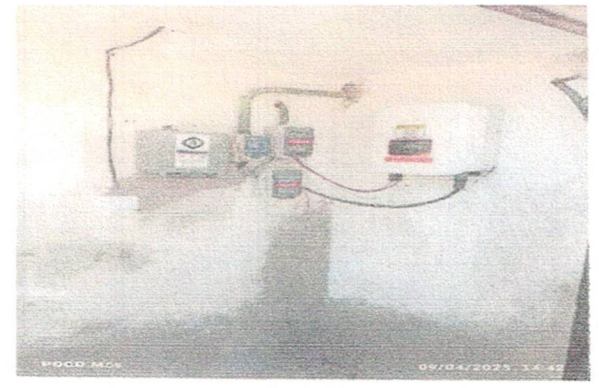
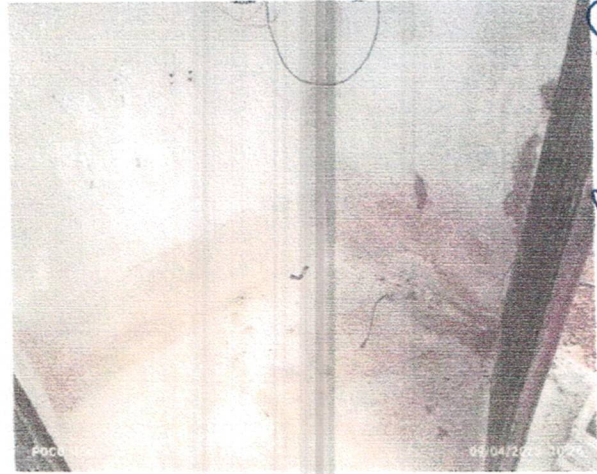

[Handwritten signature]

[Handwritten signature]

[Handwritten signature]

[Handwritten signature]

MIRAN CANTO

- Reportes atendidos de fugas, tomas nuevas. Se atiende motul y las comisarias de kopte, sacapuc, tanya, kini.



[Handwritten signature]

[Handwritten signature]

[Handwritten signature]

MIRIAN CANTO

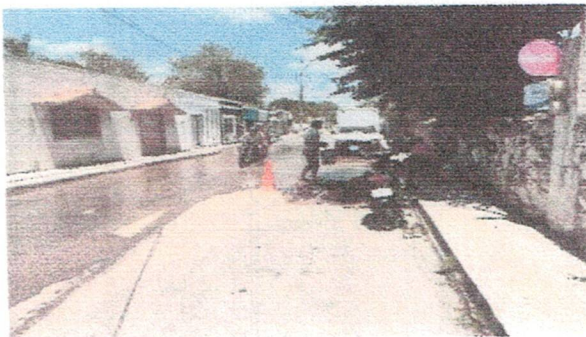
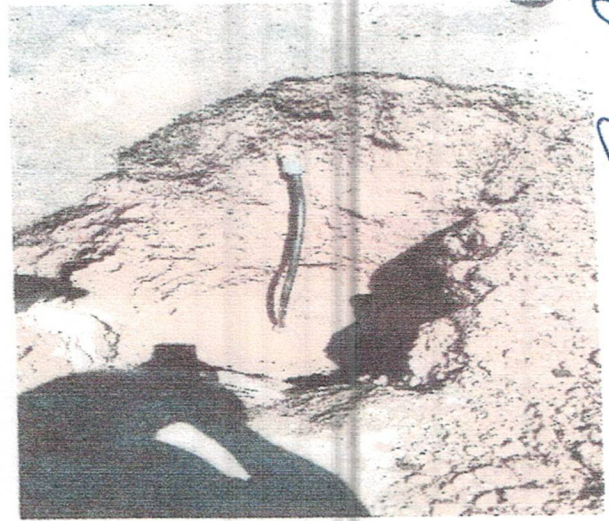

[Handwritten signature]

[Handwritten signature]

[Handwritten signature]

[Handwritten signature]

MIRIAN GATO

Resumen De Actividades Mayo-Junio 2025:

Tomas Nuevas Instaladas Motul: **30**

Tomas Nuevas Instaladas Comisarias: **0**

Reconexiones: **0**

Fugas Atendidas: **189**

Bajas Voluntarias: **0**

Tiempo de respuesta (comparativo):

Tomas nuevas:

(sep-oct) de 10 a 20 días hábiles, (nov-dic) de 4 a 8 días hábiles.
(enero-febrero 2025) 4-6 días hábiles. (marzo-abril 2025) 4-5 días hábiles.
(mayo-junio 2025) 4-5 días hábiles

Reconexiones:

(sep-oct) de 8 a 15 días hábiles, (nov-dic) de 2 a 4 días hábiles.
(enero-febrero 2025) 2-4 días hábiles. (marzo-abril 2025) 2-3 días hábiles.
(mayo-junio 2025) 3-5 días hábiles.

Fugas:

urgentes (mismo día) Básicas (2-3 días)

El tiempo de respuesta puede variar en función de la magnitud y disponibilidad de recurso material y humano.

Datos Estadísticos: a la fecha, se ha atendido el 97% de los reportes en fugas, 90% en tomas nuevas, Cabe aclarar que a diario hay nuevos reportes, instalaciones y reconexiones, mismos que son cubiertos en un plazo establecido de acuerdo a la disponibilidad de material. Se espera que al fin de mes se cubra al 100% todo lo antes descrito

[Handwritten signatures and notes on the right margin]

Informe
Comercialización Y Atención a usuarios.
Mayo-Junio 2025.

Resumen De Servicios Atendidos.
MAYO 2025.

Tomas nuevas instaladas Motul : 20
Tomas nuevas instaladas comisarias: 0
Reconexiones: 0
Fugas atendidas: 109
Bajas voluntarias: 0

Actividades a destacar del mes:

- Se implementa el mantenimiento correctivo para las bombas ubicadas en las plantas de bombeo en las comisarías de:

- ✓ TIMUL
- ✓ SACAPUC
- ✓ KINÍ
- ✓ KANCABCHÉN RANCHO
- ✓ KOPTÉ
- ✓ SAN PEDRO CÁMARA
- ✓ MESATUNICH
- ✓ KAMBUL
- ✓ KAXATHA
- ✓ DZUNUNCAN
- ✓ TANYA
- ✓ KANCABAL
- ✓ UCÍ
- ✓ HILÍ
- ✓ SACOLA
- ✓ KOMCHEN MARTINEZ



MIRIAN CANTO

BOMBA TIMUL:

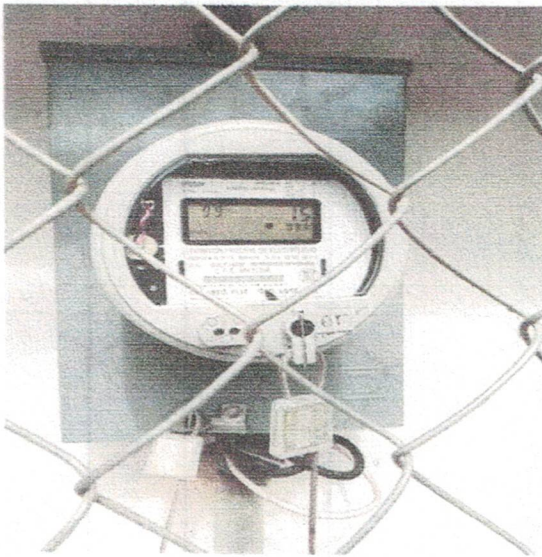
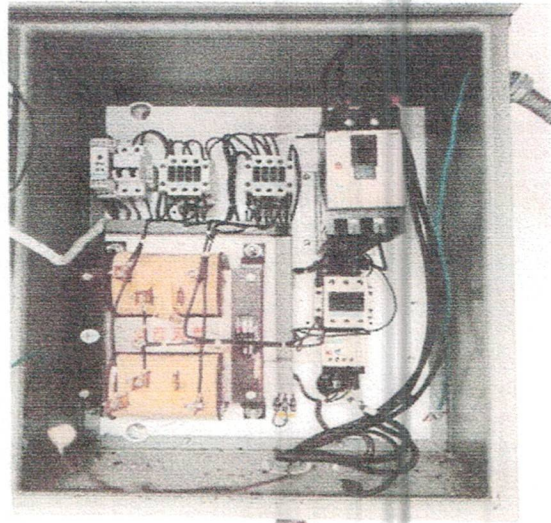
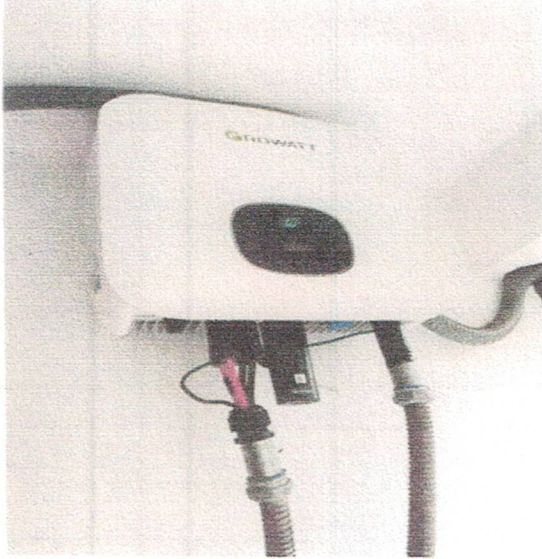

[Handwritten signature]

[Handwritten signature]

[Handwritten signature]

[Handwritten signature]

[Handwritten signature]

MICHAEL CANTO



BOMBA SACAPUC:

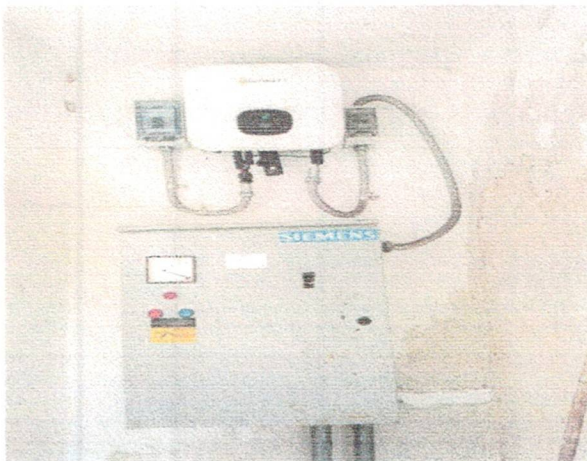

[Handwritten signature]

[Handwritten signature]

MIRIAN CANTO

BOMBA KINI:

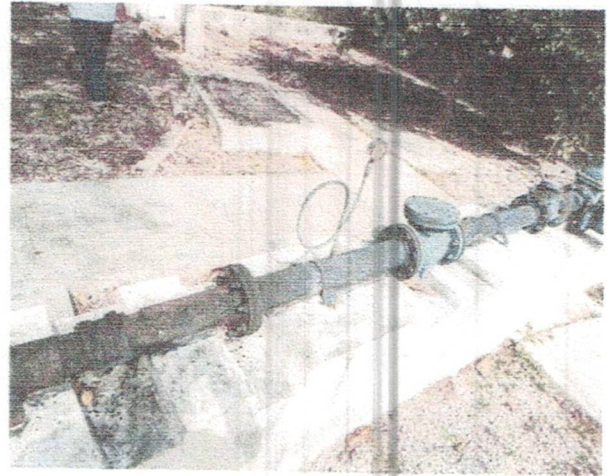
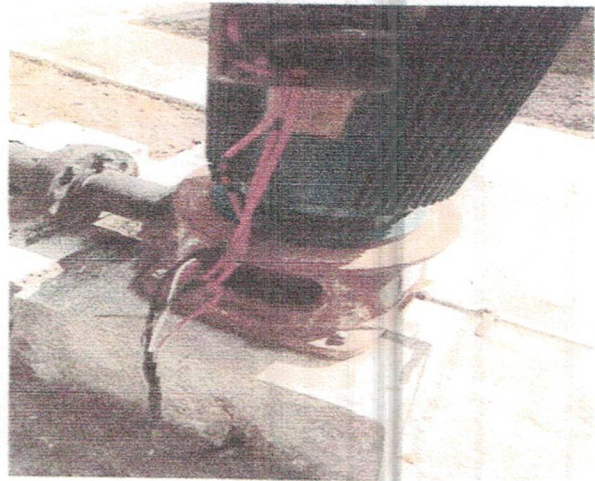

[Handwritten signatures]

[Handwritten signature]

[Handwritten signature]

LEIRIAN CANTO

BOMBA KANCABCHEN RANCHO:

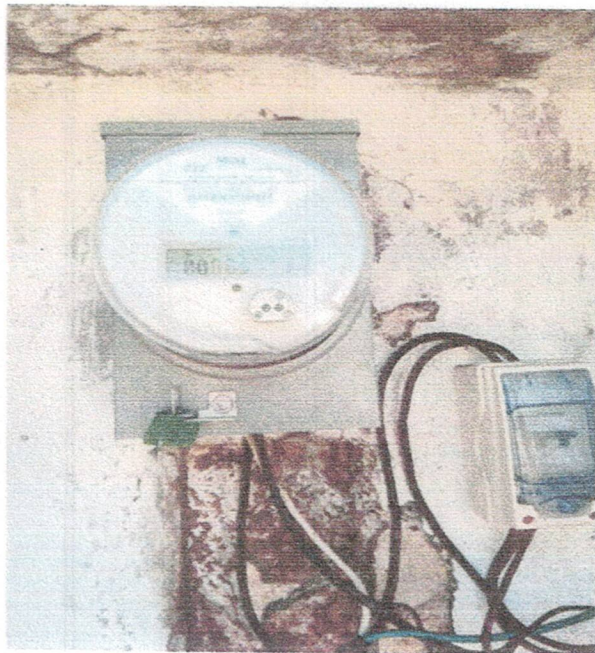
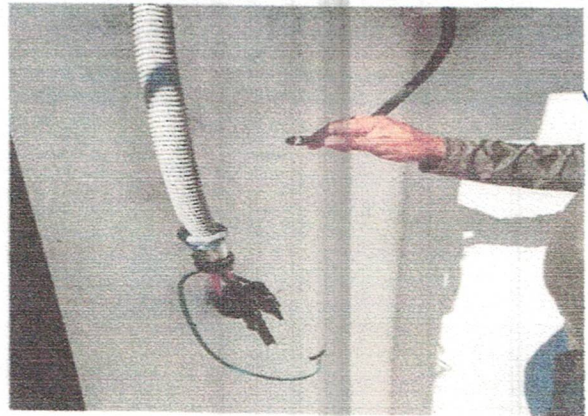

Handwritten signature

Handwritten signature

Handwritten signature

Handwritten signature

HERNAN CANUTO

BOMBA KOPTER:

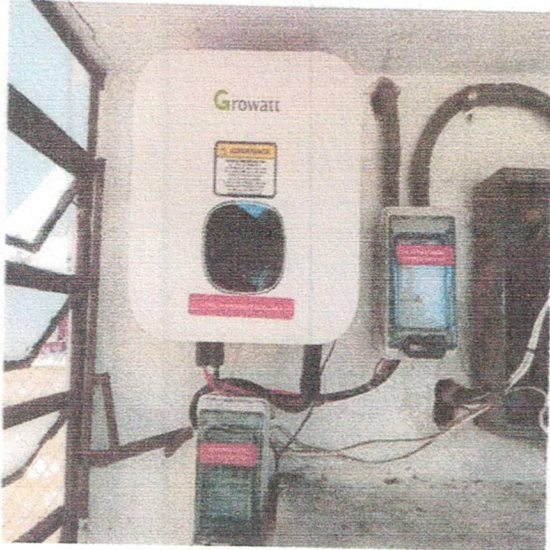

[Handwritten signatures and scribbles in blue ink]

HEIRIAN CANTO

[Handwritten signatures]

BOMBA SAN PEDRO CAMARA:

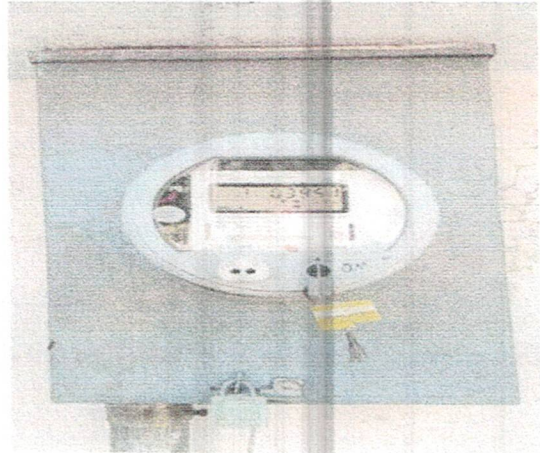
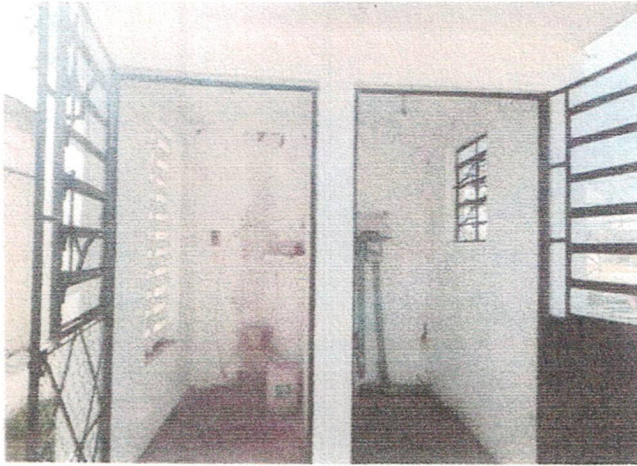

[Handwritten signatures]

MICHAEL CANTO

[Handwritten signatures]

BOMBA MESATUNICH:



[Handwritten signature]
HIRIAN CANTO

[Handwritten signatures]

BOMBA KAMBUL:

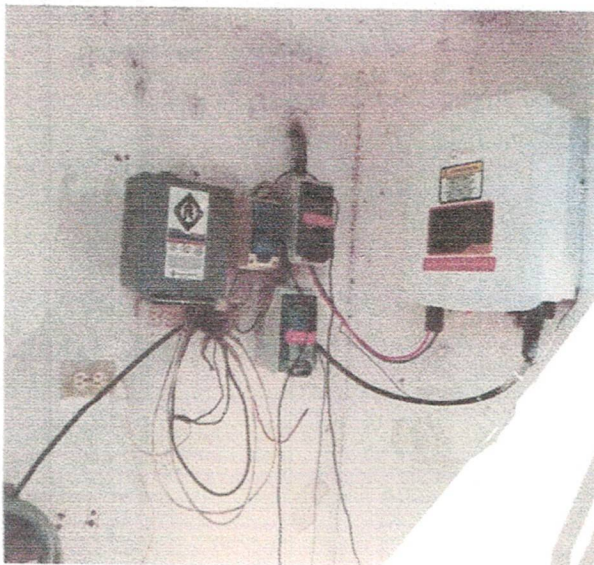

[Handwritten signature]
HERMAN CAN TO

BOMBA KAXATHA

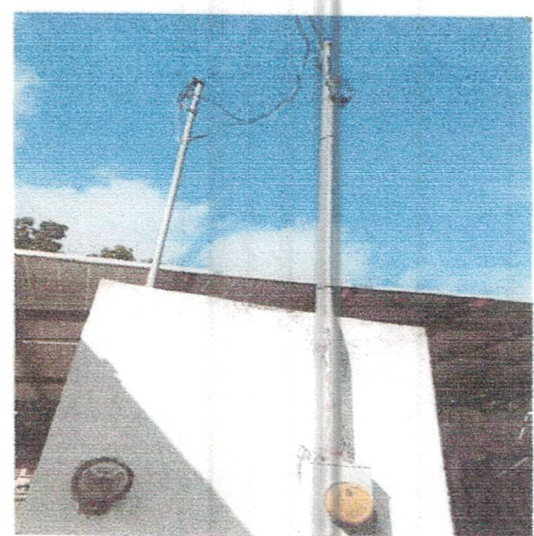
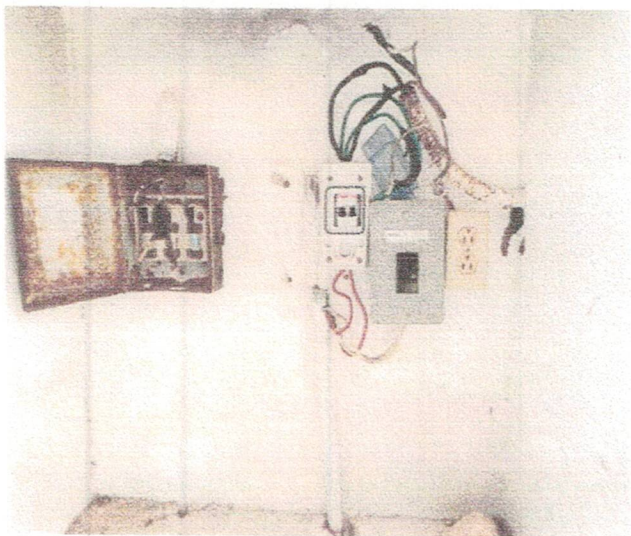
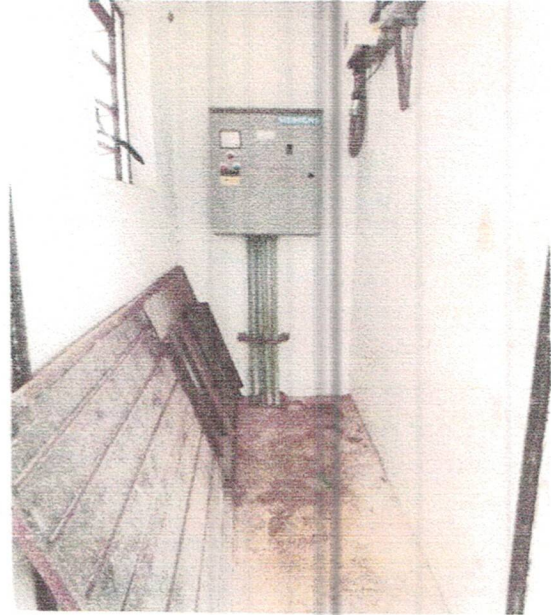

LEIRIAN CANTO

BOMBA DZUNUNCAN:



[Handwritten signature]

[Handwritten signature]

[Handwritten signature]

MIRIAN CANTO

BOMBA TANYA:

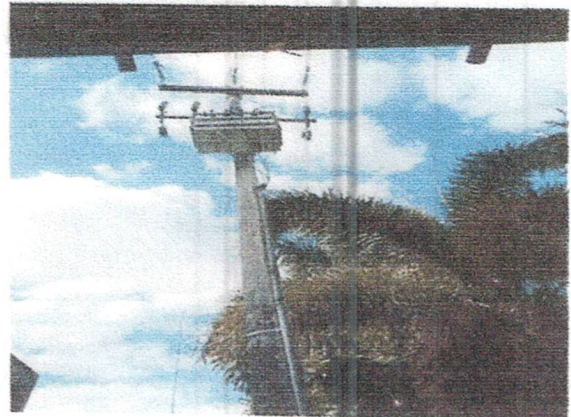
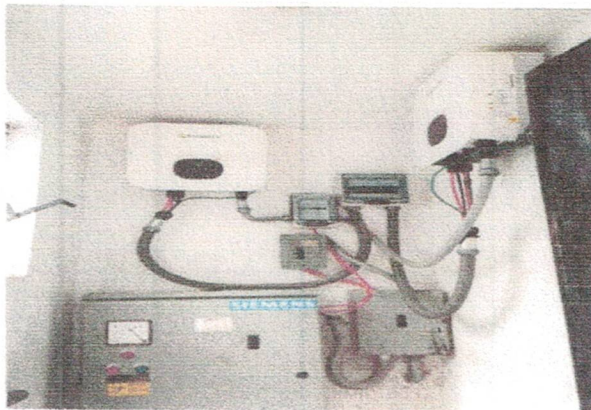

[Handwritten signatures and initials in blue ink]

LEIRIAN CANTO

[Handwritten signature]

BOMBA KANCABAL:

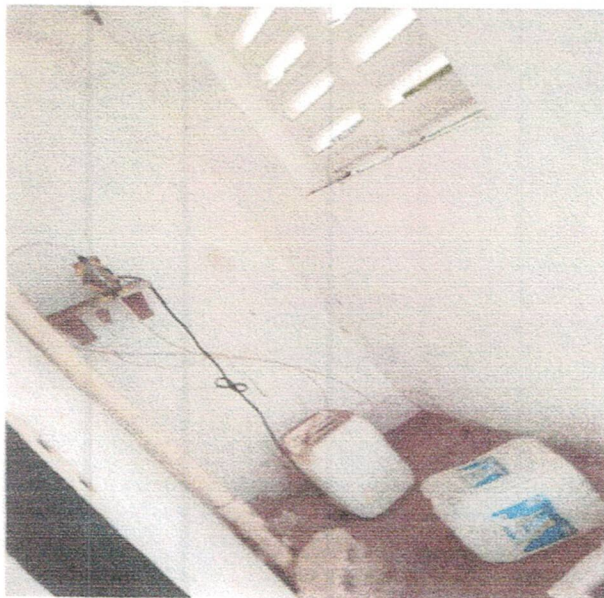

[Handwritten signature]

[Handwritten signature]

[Handwritten signature]

MIRIAM CANTO

BOMBA UCI:



[Handwritten signatures]

MIRIAN CANTO

BOMBA HILII:

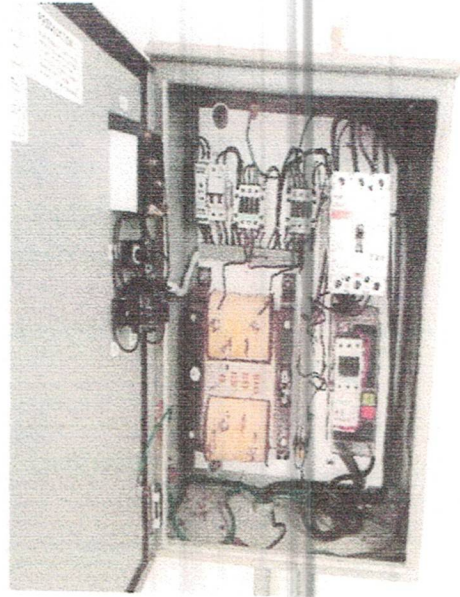

[Handwritten signatures and text]
MIRIAN CANTO

BOMBA SACOLA:

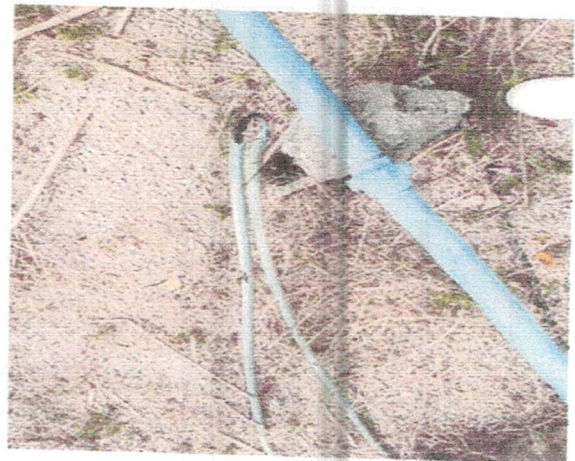
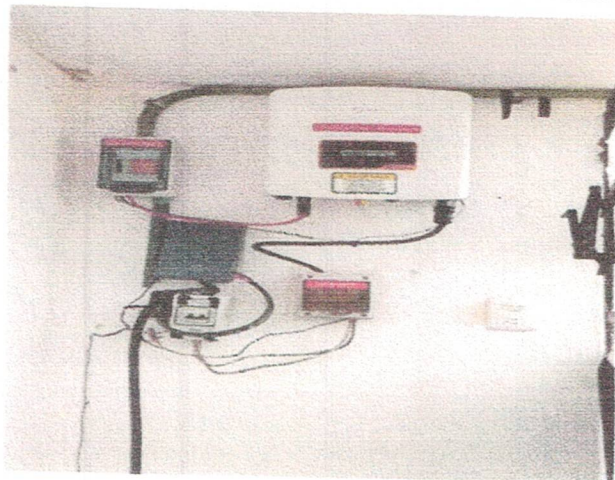
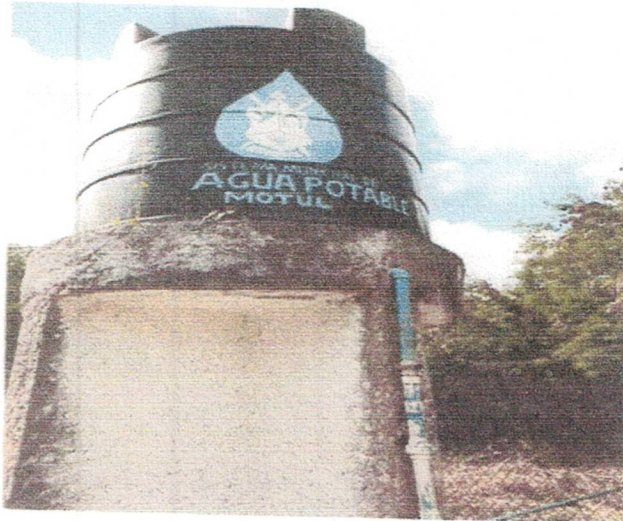

[Handwritten signature]

[Handwritten signature]

[Handwritten signature]

ALICIAN CANTO

BOMBA KOMCHEM MARTINEZ:

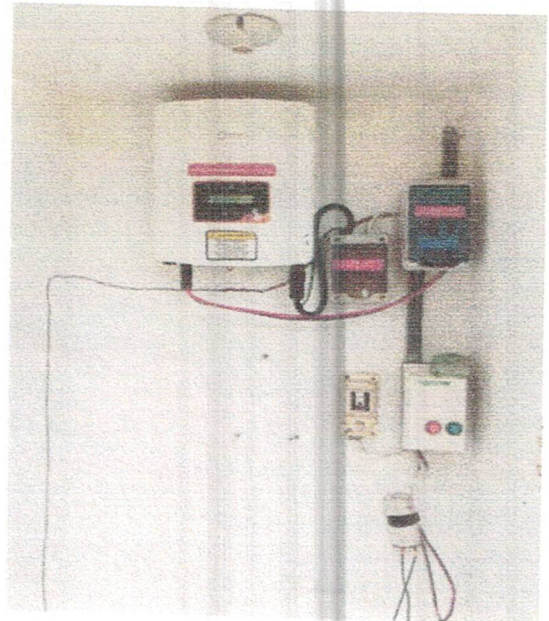
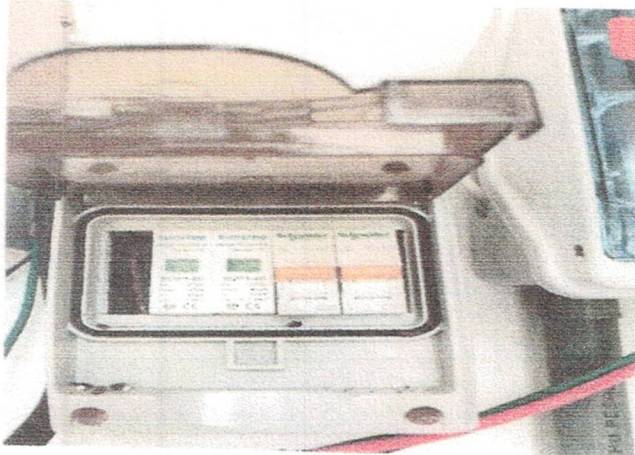

[Handwritten signatures and scribbles]

MICRAN CAN TO

BOMBA SAN PEDRO CHACABAL:

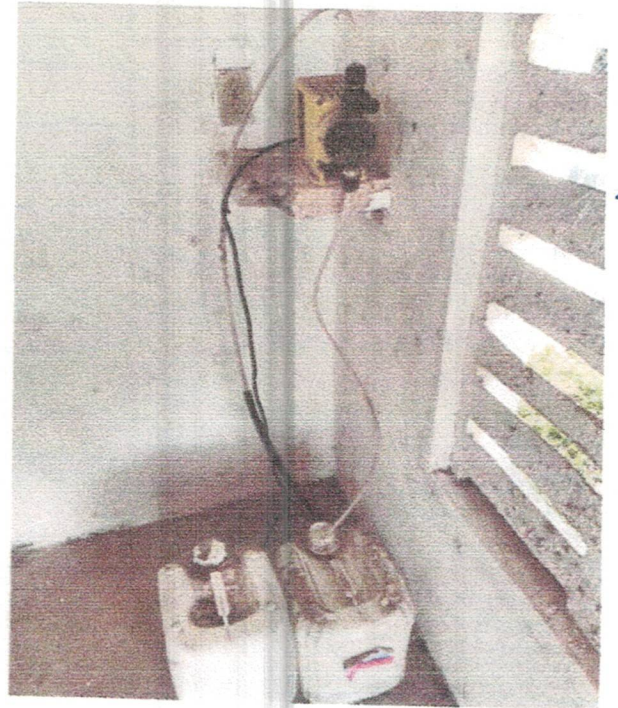
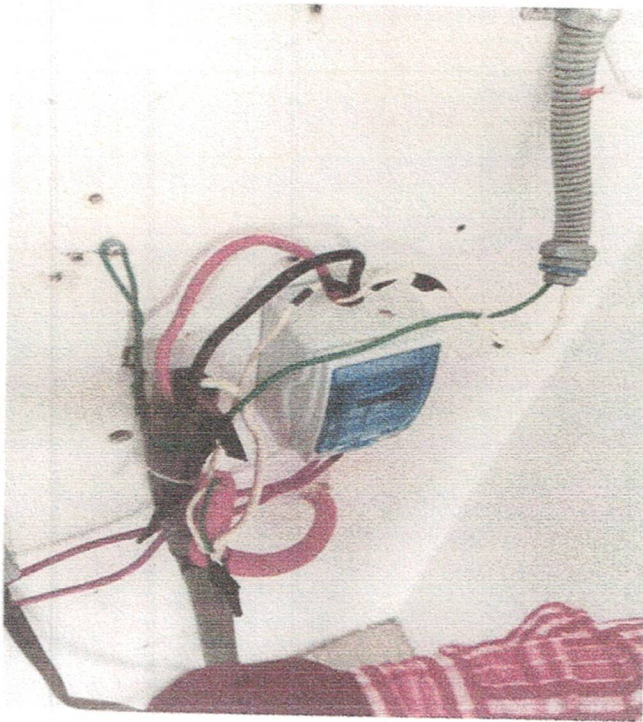
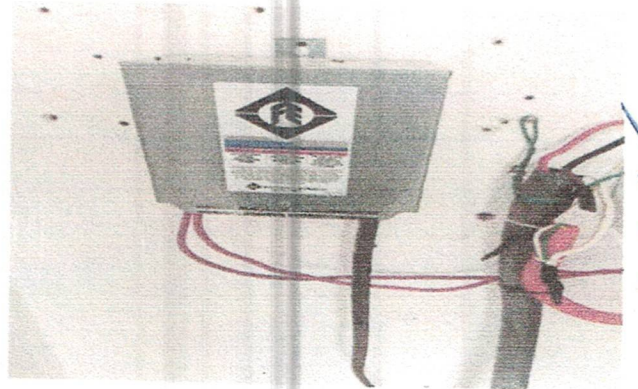

[Handwritten signature]

[Handwritten signature]

MIRIAM CAU TO

- Se realiza el mantenimiento de la caseta en el tanque elevado de motul yuc. (34 por 31 esquina) cambio de luminarias, resane, pintura, cambio de apagadores.

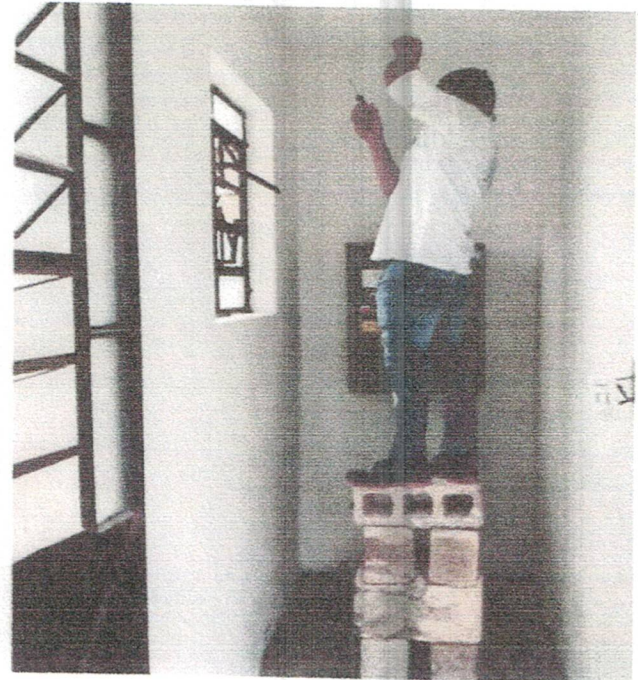

[Handwritten signatures and notes]
MIRAN CAN TO

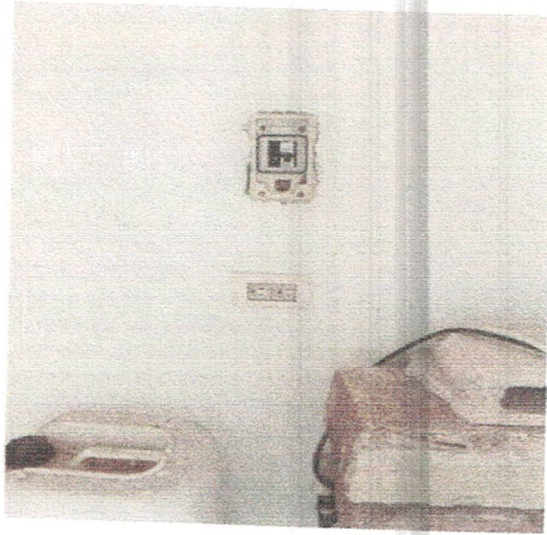
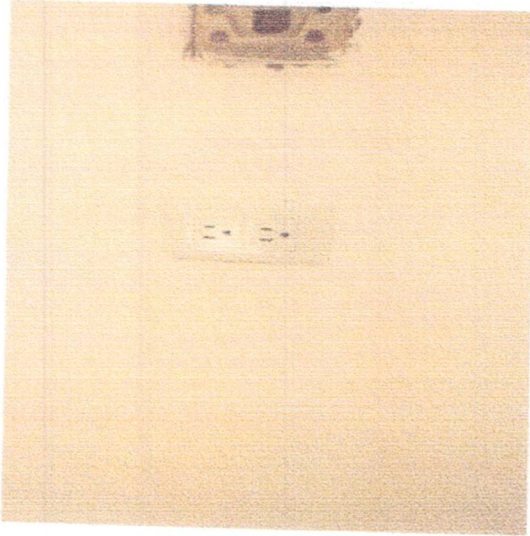
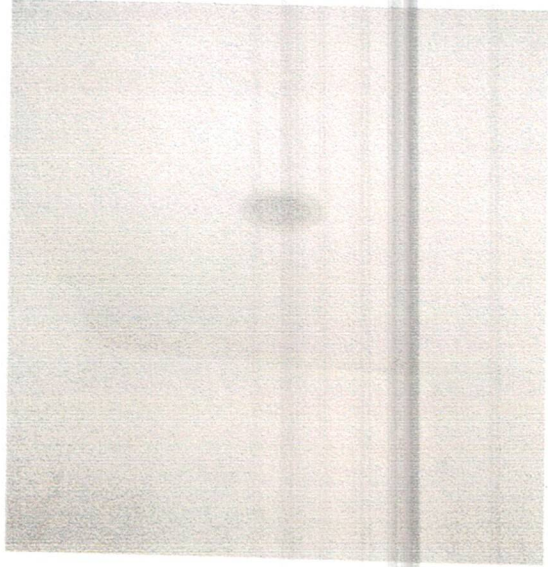

[Handwritten signatures and scribbles]

MIRAN CAN TO

- Evidencia de los trabajos realizados en el mes de mayo 2025.



[Handwritten signature]

[Handwritten signature]
[Handwritten signature]
[Handwritten signature]
[Handwritten signature]

MIRIAM CANTO



[Handwritten signature]

[Handwritten signature]

[Handwritten signature]

[Handwritten signature]

[Handwritten signature]

[Handwritten signature]

MIRIAN CAN TO

Resumen De Servicios Atendidos. JUNIO 2025.

Tomas nuevas instaladas Motul : 10

Tomas nuevas instaladas comisarias: 0

Reconexiones: 0

Fugas atendidas: 80

Bajas voluntarias: 0

Actividades a destacar del mes:

Evidencia de los trabajos realizados en el mes de junio.





[Handwritten signatures and text]
HIERAN CANTO



LIC. LUCIO ALBERTO ESTRELLA CANUL
PRESIDENTE DEL CONSEJO
PRESIDENTE MUNICIPAL DE MOTUL.



LIC. BEATRIZ DEL CARMEN CHI CAMPOS
DIRECTOR DEL S.M.A.P.A.M.



LIC. SHEILY SAGRARIO TZAB MENDEZ
SECRETARIO DE ACTAS Y ACUERDOS

LIC. ANA BEATRIZ LOPE DZIB
DIRECTORA DE SALUD



MIRIAN CANTO



el cambio somos todos

Calle 26-A por 27 y 29,
Colonia centro.
C.P. 97430
Motul de Carillo Puerto



MOTUL DE CERRILLO PUERTO
PUERTO MÁGICO



ARQ. FERNANDO DAVID CAUICH CHALE
DIRECTOR DE OBRAS PÚBLICAS Y DESARROLLO URBANO

ING. INGRID ANDREA YRABIEN MAY
DIRECTOR DE SERVICIOS PUBLICOS MUNICIPALES

LIC. OSCAR COHUO LOEZA
SUPER INTENTENTE DE C.F.E

DRA. AMOR GUADALUPE PANTOJA SALAZAR
DIRECTOR DEL I.M.S.S. DELEGACION MOTUL

el cambio somos todos

Calle 26-A por 27 y 29,
Colonia centro.
C.P. 97430
Motul de Carillo Puerto



MOTUL DE
CARRILLO PUERTO
PUEBLO MEXICO

MIRIAM CANTO



MIRIAM CANTO

C. MIRIAM GUADALUPE CANTO CORAL
TITULAR DEL DEPARTAMENTO DE CULTURA DEL AGUA



C. HELBERH ANTONIO DELGADO MOGUEL
DIRECTOR DE PROTECCIÓN CIVIL



DRA. ALEJANDRA CARPIO MORA
DIRECTOR GENERAL DEL ISSSTE MOTUL



C. CARLOS JESUS JIMENEZ CHUC
DIRECTOR SEGURIDAD PÚBLICA



el cambio somos todos

Calle 26-A por 27 y 29,
Colonia centro.
C.P. 97430
Motul de Carillo Puerto



MOTUL DE
CARRILLO PUERTO
PUEBLO MEXICO

C. JOSÉ PEDRO ADRIÁN
REPRESENTANTE DE LOS USUARIOS

C. CRISTINA DANIHLÚ BAAS MENA
REPRESENTANTE DE LOS USUARIOS

C. EDGAR OMAR ETRILLA CHAN
REPRESENTANTE DE LOS USUARIOS



MIRIAN CANTO

el cambio somos todos

Calle 26-A por 27 y 29,
Colonia centro.
C.P. 97430
Motul de Carillo Puerto



MOTUL DE
CERRILLO PUERTO
PUEBLO MEXICO



Sistema de Agua Potable y Alcantarillado del Municipio de Motul Yucatán
ESTADO DE YUCATÁN

Estado Analítico de Ingresos
Del 01/ene./2025 Al 31/mar./2025

Fecha y hora de impresión 10/jul./2025
09:11 p. m.

Usu: supervisor
Rep: rptEstadoPresupuestoIngresosRB_CP

Rubro de Ingreso	Ingreso					Diferencia (6-5-1)
	Estimado (1)	Ampliaciones / (Reducciones) (2)	Modificado (3=1+2)	Devenidos (4)	Recaudado (5)	
IMPUESTOS	\$0.00	\$0.00	\$0.00	\$0.00	\$0.00	0.00
CUOTAS Y APORTACIONES DE SEGURIDAD SOCIAL	\$0.00	\$0.00	\$0.00	\$0.00	\$0.00	0.00
CONTRIBUCIONES DE MEJORAS	\$0.00	\$0.00	\$0.00	\$0.00	\$0.00	0.00
DERECHOS	\$5,500,000.00	\$0.00	\$5,500,000.00	\$1,213,717.87	\$1,213,717.87	-4,286,282.13
PRODUCTOS	\$0.00	\$1.59	\$1.59	\$1.59	\$1.59	1.59
APROVECHAMIENTOS	\$0.00	\$0.00	\$0.00	\$0.00	\$0.00	0.00
INGRESOS POR VENTA DE BIENES, PRESTACIÓN DE SERVICIOS PARTICIPACIONES, APORTACIONES, CONVENIOS, INCENTIVOS Y TRANSFERENCIAS, ASIGNACIONES, SUBSIDIOS Y SUBVENCIÓN	\$4,650,000.00	\$0.00	\$4,650,000.00	\$1,192,183.00	\$1,192,183.00	-3,457,817.00
INGRESOS DERIVADOS DE FINANCIAMIENTOS	\$0.00	\$0.00	\$0.00	\$0.00	\$0.00	0.00
Total	\$10,150,000.00	\$1.59	\$10,150,001.59	\$2,405,902.46	\$2,405,902.46	-7,744,097.54

Ingresos Excedentes

Estado Analítico de Ingresos por Fuente de Financiamiento	Ingreso					Diferencia (6-5-1)
	Estimado (1)	Ampliaciones / (Reducciones) (2)	Modificado (3=1+2)	Devenidos (4)	Recaudado (5)	
IMPUESTOS	\$0.00	\$0.00	\$0.00	\$0.00	\$0.00	0.00
CUOTAS Y APORTACIONES DE SEGURIDAD SOCIAL	\$0.00	\$0.00	\$0.00	\$0.00	\$0.00	0.00
CONTRIBUCIONES DE MEJORAS	\$0.00	\$0.00	\$0.00	\$0.00	\$0.00	0.00
DERECHOS	\$5,500,000.00	\$0.00	\$5,500,000.00	\$1,213,717.87	\$1,213,717.87	-4,286,282.13
PRODUCTOS	\$0.00	\$1.59	\$1.59	\$1.59	\$1.59	1.59
APROVECHAMIENTOS	\$0.00	\$0.00	\$0.00	\$0.00	\$0.00	0.00
PARTICIPACIONES, APORTACIONES, CONVENIOS, INCENTIVOS TRANSFERENCIAS, ASIGNACIONES, SUBSIDIOS Y SUBVENCIÓN	\$4,650,000.00	\$0.00	\$4,650,000.00	\$1,192,183.00	\$1,192,183.00	-3,457,817.00
Total	\$0.00	\$0.00	\$0.00	\$0.00	\$0.00	0.00

Ingresos del Gobierno

Ingresos de Organismos y Empresas	Ingreso					Diferencia (6-5-1)
	Estimado (1)	Ampliaciones / (Reducciones) (2)	Modificado (3=1+2)	Devenidos (4)	Recaudado (5)	
CUOTAS Y APORTACIONES DE SEGURIDAD SOCIAL	\$0.00	\$0.00	\$0.00	\$0.00	\$0.00	0.00
PRODUCTOS	\$0.00	\$0.00	\$0.00	\$0.00	\$0.00	0.00
INGRESOS POR VENTA DE BIENES, PRESTACIÓN DE SERVICIO TRANSFERENCIAS, ASIGNACIONES, SUBSIDIOS Y SUBVENCIÓN	\$0.00	\$0.00	\$0.00	\$0.00	\$0.00	0.00
Total	\$0.00	\$0.00	\$0.00	\$0.00	\$0.00	0.00

Ingresos Derivados de Financiamiento

Ingresos Derivados de Financiamiento	Ingreso					Diferencia (6-5-1)
	Estimado (1)	Ampliaciones / (Reducciones) (2)	Modificado (3=1+2)	Devenidos (4)	Recaudado (5)	
CUOTAS Y APORTACIONES DE SEGURIDAD SOCIAL	\$0.00	\$0.00	\$0.00	\$0.00	\$0.00	0.00
PRODUCTOS	\$0.00	\$0.00	\$0.00	\$0.00	\$0.00	0.00
INGRESOS POR VENTA DE BIENES, PRESTACIÓN DE SERVICIO TRANSFERENCIAS, ASIGNACIONES, SUBSIDIOS Y SUBVENCIÓN	\$0.00	\$0.00	\$0.00	\$0.00	\$0.00	0.00
Total	\$0.00	\$0.00	\$0.00	\$0.00	\$0.00	0.00



Sistema de Agua Potable y Alcantarillado del Municipio de Motul Yucatán
ESTADO DE YUCATÁN

Estado Analítico de Ingresos
Del 01/ene./2025 Al 31/mar./2025

Fecha y hora de Impresión 10/jul./2025 09:11 p. m.

Usu: supervisor
Rep: rptEstadoPresupuestoIngresosRB_CP

Rubro de ingreso	Ingreso					Diferencia (6=5-1)
	Estimado (1)	Ampliaciones / (Reducciones) (2)	Modificado (3=1+2)	Devenados (4)	Recaudado (5)	
INGRESOS DERIVADOS DE FINANCIAMIENTOS	\$0.00	\$0.00	\$0.00	\$0.00	\$0.00	0.00
Total	\$10,150,000.00	\$1.59	\$10,150,001.59	\$2,405,902.46	\$2,405,902.46	-7,744,097.54

Ingresos Excedentes

[Signature]
LIC. LUCIO ALBERTO ESTRELLA CANUL
PRESIDENTE MUNICIPAL

[Signature]
LIC. BEATRIZ DEL CARMEN CHI CAMPOS
DIRECTORA DEL SMAPAM



H. AYUNTAMIENTO
MOTUL, YUCATÁN
PRESIDENTE MUNICIPAL
2024 - 2027



H. AYUNTAMIENTO
DE MOTUL, YUCATÁN
2024 - 2027



Sistema de Agua Potable y Alcantarillado del Municipio de Motul Yucatán
ESTADO DE YUCATÁN

Estado Analítico del Ejercicio Presupuesto de Egresos
Clasificación Administrativa - Orden de Gobierno
Del 01/ene./2025 Al 31/mar./2025

Fecha y hora de impresión: 10/jul./2025 09:12 p. m.

Usr: supervisor
Rep: rptEstadoPresupuestoEgresos_UA3_GB_SC

Concepto		Egresos					
Aprobado	Ampliaciones / (Reducciones)	Modificado	Devengado	Pagado	Subejercicio		
1	2	3=(1+2)	4	5	6 = (3 - 4)		
\$10,150,000.00	\$1.59	\$10,150,001.59	\$2,503,016.52	\$2,503,016.52	\$7,646,985.07		
\$10,150,000.00	\$1.59	\$10,150,001.59	\$2,503,016.52	\$2,503,016.52	\$7,646,985.07		
TOTAL DEL GASTO							
PODER EJECUTIVO							

LIC. LUCIO ALBERTO ESTRELLA CANUL
PRESIDENTE MUNICIPAL

LIC. BEATRIZ DEL CARMEN CHI CAMPOS
DIRECTORA DEL SMAPAM



H. AYUNTAMIENTO
MOTUL, YUCATÁN
PRESIDENTE MUNICIPAL
2024 - 2027



H. AYUNTAMIENTO
DE MOTUL, YUCATÁN
2024 - 2027



Sistema de Agua Potable y Alcantarillado del Municipio de Motul Yucatán
ESTADO DE YUCATÁN

Estado Analítico del Ejercicio Presupuesto de Egresos

Clasificación Económica (por Tipo de Gasto)

Usr: supervisor
Rep: rptEstadoPresupuestoEgresos_C12

Del 01/ene./2025 Al 31/mar./2025

Fecha y hora de Impresión
10/jul./2025
09:12 p. m.

Concepto	Egresos					
	Aprobado	Ampliaciones / (Reducciones)	Modificado	Devengado	Pagado	Subejercicio
	1	2	3=(1+2)	4	5	6 = (3 - 4)
Gasto Corriente	\$10,090,000.00	\$20,001.59	\$10,110,001.59	\$2,483,016.52	\$2,483,016.52	\$7,626,985.07
Gasto de Capital	\$20,000.00	\$0.00	\$20,000.00	\$0.00	\$0.00	\$20,000.00
Amortización de la deuda y disminución de pasivos	\$49,000.00	-\$20,000.00	\$20,000.00	\$20,000.00	\$20,000.00	\$0.00
Total	\$10,150,000.00	\$1.59	\$10,150,001.59	\$2,503,016.52	\$2,503,016.52	\$7,646,985.07

LIC. LUCIO ALBERTO ESTRELLA CANUL

PRESIDENTE MUNICIPAL

LIC. BEATRIZ DEL CARMEN CHI CAMPOS

DIRECTORA DEL SMAPAM



H. AYUNTAMIENTO
MOTUL, YUCATÁN
PRESIDENTE MUNICIPAL
2024 - 2027



SISTEMA MUNICIPAL DE AGUA POTABLE
Y ALCANTARILLADO DE MOTUL
H. AYUNTAMIENTO
DE MOTUL, YUCATÁN
2024 - 2027



Sistema de Agu Potable y Alcantarillado del Municipio de Motul Yucatán
ESTADO DE YUCATÁN

Estado Analítico del Ejercicio Presupuesto de Egresos
Clasificación por Objeto del Gasto (Capítulo y Concepto)

Usu: supervisor
Rep: rptEstadoPresupuestoEgresos_CP_CTO

Del 01/ene./2025 Al 31/mar./2025

Fecha y hora de Impresión 10/jul./2025 09:12 p. m.

Concepto	Egresos					
	Aprobado 1	Ampliaciones / (Reducciones) 2	Modificado 3=(1+2)	Devengado 4	Pagado 5	Subejercicio 6 = (3 - 4)
SERVICIOS PERSONALES						
REMUNERACIONES AL PERSONAL DE CARÁCTER PERMANENTE	\$4,270,000.00	\$70,000.00	\$4,340,000.00	\$1,107,293.11	\$1,107,293.11	\$3,232,706.89
REMUNERACION DE CARÁCTER EVENTUAL	\$3,160,000.00	\$0.00	\$3,160,000.00	\$842,720.49	\$842,720.49	\$2,317,279.51
REMUNERACIONES ADICIONALES Y ESPECIALES	\$730,000.00	\$70,000.00	\$800,000.00	\$0.00	\$0.00	\$800,000.00
SEGURIDAD SOCIAL	\$50,000.00	\$0.00	\$50,000.00	\$0.00	\$0.00	\$50,000.00
OTRAS PRESTACIONES SOCIALES Y ECONÓMICAS	\$330,000.00	\$0.00	\$330,000.00	\$80,730.00	\$80,730.00	\$249,270.00
MATERIALES Y SUMINISTROS	\$860,000.00	-\$5,000.00	\$855,000.00	\$165,940.23	\$165,940.23	\$689,059.77
MATERIALES DE ADMINISTRACIÓN, EMISIÓN DE DOCUMENTOS Y ARTÍCULOS OFICIALES	\$90,000.00	\$0.00	\$90,000.00	\$5,091.09	\$5,091.09	\$84,908.91
ALIMENTOS Y UTENSILIOS	\$10,000.00	\$0.00	\$10,000.00	\$2,695.12	\$2,695.12	\$7,304.88
MATERIALES Y ARTÍCULOS DE CONSTRUCCIÓN Y DE REPARACIÓN	\$330,000.00	\$0.00	\$330,000.00	\$75,110.19	\$75,110.19	\$254,889.81
PRODUCTOS QUÍMICOS, FARMACÉUTICOS Y DE LABORATORIO	\$230,000.00	\$0.00	\$230,000.00	\$24,255.60	\$24,255.60	\$205,744.40
COMBUSTIBLES, LUBRICANTES Y ADITIVOS	\$120,000.00	\$0.00	\$120,000.00	\$39,479.63	\$39,479.63	\$80,520.37

[Signature]
LIC. LUCIO ALBERTO ESTRELLA CANUL
PRESIDENTE MUNICIPAL

[Signature]

LIC. BEATRIZ DEL CARMEN CHI CAMPOS
DIRECTORA DEL SMAPAM



H. AYUNTAMIENTO
MOTUL, YUCATÁN
PRESIDENTE MUNICIPAL
2024 - 2027



SISTEMA MUNICIPAL DE AGUA POTABLE
Y ALCANTARILLADO DE MOTUL
H. AYUNTAMIENTO
DE MOTUL, YUCATÁN
2024 - 2027

0073



Sistema de Agua Potable y Alcantarillado del Municipio de Motul Yucatán
ESTADO DE YUCATÁN

Estado Analítico del Ejercicio Presupuesto de Egresos
Clasificación por Objeto del Gasto (Capítulo y Concepto)

Usr: supervisor
Rep: rptEstadoPresupuestoEgresos_CP_CTO

Fecha y hora de impresión: 10/jul./2025 09:12 p. m.

Del 01/ene./2025 Al 31/mar./2025

Concepto	Egresos					
	Aprobado 1	Ampliaciones / (Reducciones) 2	Modificado 3=(1+2)	Devengado 4	Pagado 5	Subejercicio 6 = (3 - 4)
VESTUARIO, BLANCOS, PRENDAS DE PROTECCIÓN Y ARTÍCULOS DEPORTIVOS	\$20,000.00	\$0.00	\$20,000.00	\$0.00	\$0.00	\$20,000.00
HERRAMIENTAS, REFACCIONES Y ACCESORIOS MENORES	\$60,000.00	-\$5,000.00	\$55,000.00	\$9,308.60	\$9,308.60	\$45,691.40
SERVICIOS GENERALES	\$4,960,000.00	-\$44,998.41	\$4,915,001.59	\$1,219,783.18	\$1,219,783.18	\$3,695,218.41
SERVICIOS BÁSICOS	\$4,265,000.00	\$0.00	\$4,265,000.00	\$1,125,346.00	\$1,125,346.00	\$3,139,654.00
SERVICIOS PROFESIONALES, CIENTÍFICOS, TÉCNICOS Y OTROS SERVICIOS	\$280,000.00	-\$50,000.00	\$230,000.00	\$11,368.00	\$11,368.00	\$218,632.00
SERVICIOS FINANCIEROS, BANCARIOS Y COMERCIALES	\$10,000.00	\$1.59	\$10,001.59	\$3,914.18	\$3,914.18	\$6,087.41
SERVICIOS DE INSTALACIÓN, REPARACIÓN, MANTENIMIENTO Y CONSERVACIÓN	\$390,000.00	\$0.00	\$390,000.00	\$78,996.00	\$78,996.00	\$311,004.00
SERVICIOS DE TRASLADO Y VIÁTICOS	\$0.00	\$5,000.00	\$5,000.00	\$159.00	\$159.00	\$4,841.00
OTROS SERVICIOS GENERALES	\$15,000.00	\$0.00	\$15,000.00	\$0.00	\$0.00	\$15,000.00
BIENES MUEBLES, INMUEBLES E INTANGIBLES	\$20,000.00	\$0.00	\$20,000.00	\$0.00	\$0.00	\$20,000.00
MOBILIARIO Y EQUIPO DE ADMINISTRACIÓN	\$20,000.00	\$0.00	\$20,000.00	\$0.00	\$0.00	\$20,000.00
DEUDA PÚBLICA	\$40,000.00	-\$20,000.00	\$20,000.00	\$20,000.00	\$20,000.00	\$0.00

[Signature]

LIC. LUCIO ALBERTO ESTRELLA CANUL
PRESIDENTE MUNICIPAL

[Signature]

LIC. BEATRIZ DEL CARMEN CHI CAMPOS
DIRECTORA DEL SMAPAM



H. AYUNTAMIENTO
MOTUL, YUCATÁN
PRESIDENTE MUNICIPAL
2024 - 2027



SISTEMA MUNICIPAL DE AGUA POTABLE
Y ALCANTARILLADO DE MOTUL
H. AYUNTAMIENTO
DE MOTUL, YUCATÁN
2024 - 2027

200



Sistema de Agua Potable y Alcantarillado del Municipio de Motul Yucatán
ESTADO DE YUCATÁN

Estado Analítico del Ejercicio Presupuesto de Egresos
Clasificación por Objeto del Gasto (Capítulo y Concepto)

Usr: supervisor
 Rpt: rptEstadoPresupuestoEgresos_CP_CT0

Del 01/ene./2025 Al 31/mar./2025

Fecha y hora de impresión: 10/jul./2025 09:12 p. m.

Egresos						
Concepto	Aprobado	Ampliaciones / (Reducciones)	Modificado	Devengado	Pagado	Subejercicio
	1	2	3=(1+2)	4	5	6 = (3 - 4)
ADEUDOS DE EJERCICIOS FISCALES ANTERIORES (ADEFAS)	\$40,000.00	-\$20,000.00	\$20,000.00	\$20,000.00	\$20,000.00	\$0.00
Total del Gasto	\$10,150,000.00	\$1.59	\$10,150,001.59	\$2,503,016.52	\$2,503,016.52	\$7,646,985.07

[Signature]
 LIC. LUCIO ALBERTO ESTRELLA CANUL
 PRESIDENTE MUNICIPAL

[Signature]
 LIC. BEATRIZ DEL CARMEN CHI CAMPOS
 DIRECTORA DEL SMAPAM



H. AYUNTAMIENTO
 MOTUL, YUCATÁN
 PRESIDENTE MUNICIPAL
 2024 - 2027



SMAPAM
 SISTEMA MUNICIPAL DE AGUA POTABLE
 Y ALCANTARILLADO DE MOTUL
 H. AYUNTAMIENTO
 DE MOTUL, YUCATÁN
 2024 - 2027



Sistema de Agua Potable y Alcantarillado del Municipio de Motul Yucatán
ESTADO DE YUCATÁN

Estado Analítico del Ejercicio Presupuesto de Egresos
Clasificación Funcional (Finalidad y Función)

Usr: supervisor
Rep: rptEstadoPresupuestoEgresos_FN3

Fecha y hora de Impresión: 10/jul./2025 09:12 p. m.

Del 01/ene./2025 Al 31/mar./2025

Concepto		Egresos					
		Aprobado	Ampliaciones / (Reducciones)	Modificado	Devengado	Pagado	Subejercicio
		1	2	3=(1+2)	4	5	6 = (3 - 4)
DESARROLLO SOCIAL		\$10,150,000.00	\$1.59	\$10,150,001.59	\$2,503,016.52	\$2,503,016.52	\$7,646,985.07
VIVIENDA Y SERVICIOS A LA COMUNIDAD		\$10,150,000.00	\$1.59	\$10,150,001.59	\$2,503,016.52	\$2,503,016.52	\$7,646,985.07
Total del Gasto		\$10,150,000.00	\$1.59	\$10,150,001.59	\$2,503,016.52	\$2,503,016.52	\$7,646,985.07

[Signature]

LIC. LUCIO ALBERTO ESTRELLA CANUL
PRESIDENTE MUNICIPAL



H. AYUNTAMIENTO
MOTUL, YUCATÁN
PRESIDENTE MUNICIPAL
2024 - 2027

[Signature]

LIC. BEATRIZ DEL CARMEN CHI CAMPOS
DIRECTORA DEL SMAPAM



SMAPAM
SISTEMA MUNICIPAL DE AGUA POTABLE
Y ALCANTARILLADO DE MOTUL
H. AYUNTAMIENTO
DE MOTUL, YUCATÁN
2024 - 2027



Sistema de Agua Potable y Alcantarillado del Municipio de Motul
ESTADO DE YUCATÁN
Endeudamiento Neto
Del 01/ene./2025 Al 31/mar./2025

Usu: supervisor
 Rep: rptEndeudamientoNeto

Fecha y hora de Impresión | 10/jul./2025
 09:13 p. m.

Identificación de Crédito o Instrumento	Contratación/Colocación	Amortización	Endeudamiento Neto
	A	B	C=A-B
Créditos Bancarios			
Total Créditos Bancarios	\$0.00	\$0.00	\$0.00
Otros Instrumentos de Deuda			
Total Otros Instrumentos de Deuda	\$0.00	\$0.00	\$0.00
Total	\$0.00	\$0.00	\$0.00

[Handwritten Signature]
 LIC. LUCIO ALBERTO ESTRELLA CANUL
 PRESIDENTE MUNICIPAL

[Handwritten Signature]
 LIC. BEATRIZ DEL CARMEN CHI CAMPOS
 DIRECTORA DEL SMAPAM



H. AYUNTAMIENTO
 MOTUL, YUCATÁN
 PRESIDENTE MUNICIPAL
 2024 - 2027



SMAPAM
 SISTEMA MUNICIPAL DE AGUA POTABLE
 Y ALCANTARILLADO DE MOTUL
 H. AYUNTAMIENTO
 DE MOTUL, YUCATÁN
 2024 - 2027



Sistema de Agua Potable y Alcantarillado del Municipio de Motul
ESTADO DE YUCATÁN
Intereses de la Deuda
Del 01/ene./2025 Al 31/mar./2025

Usr: supervisor
 Rep: rptInteresesdeLaDeuda

Fecha y hora de Impresión | 10/jul./2025
 09:13 p. m.

Identificación de Crédito o Instrumento	Devengado	Pagado
Créditos Bancarios		
Total de Intereses de Créditos Bancarios	\$0.00	\$0.00
Otros Instrumentos de Deuda		
Total de Intereses de Otros Instrumentos de Deuda	\$0.00	\$0.00

 LIC. LUCIO ALBERTO ESTRELLA CANUL
 PRESIDENTE MUNICIPAL

 LIC. BEATRIZ DEL CARMEN CHI CAMPOS
 DIRECTORA DEL SMAPAM



H. AYUNTAMIENTO
MOTUL, YUCATÁN
PRESIDENTE MUNICIPAL
2024 - 2027



H. AYUNTAMIENTO
DE MOTUL, YUCATÁN
2024 - 2027



Sistema de Agua Potable y Alcantarillado del Municipio de Motul

ESTADO DE YUCATÁN Indicadores de Postura Fiscal

del 01/ene./2025 al 31/mar./2025

Usu: supervisor
Rep: rptIndicadoresPosturaFiscal

Fecha y hora de Impresión | 10/jul./2025
09:13 p. m.

Concepto	Estimado	Devengado	Pagado
I. Ingresos Presupuestarios (I=1+2)	\$10,150,000.00	\$2,405,902.46	\$2,405,902.46
1. Ingresos del Gobierno de la Entidad Federativa	\$10,150,000.00	\$2,405,902.46	\$2,405,902.46
2. Ingresos del Sector Paraestatal	\$0.00	\$0.00	\$0.00
II. Egresos Presupuestarios (II=3+4)	\$10,110,000.00	\$2,483,016.52	\$2,483,016.52
3. Egresos del Gobierno de la Entidad Federativa	\$10,110,000.00	\$2,483,016.52	\$2,483,016.52
4. Egresos del Sector Paraestatal	\$0.00	\$0.00	\$0.00
III. Balance Presupuestario (Superávit o Déficit) (III = I - II)	\$40,000.00	-\$77,114.06	-\$77,114.06

Concepto	Estimado	Devengado	Pagado
III. Balance Presupuestario (Superávit o Déficit)	\$40,000.00	-\$77,114.06	-\$77,114.06
IV. Intereses, Comisiones y Gastos de la Deuda	\$0.00	\$0.00	\$0.00
Balance Primario (Superávit o Déficit) (V= III - IV)	\$40,000.00	-\$77,114.06	-\$77,114.06

Concepto	Estimado	Devengado	Pagado
A. Financiamiento	\$0.00	\$0.00	\$0.00
B. Amortización de la deuda	\$40,000.00	\$20,000.00	\$20,000.00
C. Endeudamiento ó desendeudamiento (C = A - B)	-\$40,000.00	-\$20,000.00	-\$20,000.00

LIC. LUCIO ALBERTO ESTRELLA CANUL
PRESIDENTE MUNICIPAL

LIC. BEATRIZ DEL CARMEN CHI CAMPOS
DIRECTORA DEL SMAPAM



H. AYUNTAMIENTO
MOTUL, YUCATÁN
PRESIDENTE MUNICIPAL
2024 - 2027



H. AYUNTAMIENTO
DE MOTUL, YUCATÁN
2024 - 2027

0079



Sistema de Agua Potable y Alcantarillado del Municipio de Motul Yucatán
ESTADO DE YUCATÁN
Estado de Situación Financiera
Al 31/mar./2025

Fecha y hora de Impresión | 10/jul./2025 09:14 p. m.

Usu: supervisor
 Rep: rptEstadoSituacionFinanciera

	2025	2024
ACTIVO		
ACTIVO CIRCULANTE		
Efectivo y Equivalentes	-\$30,086.25	-\$39,372.24
Derechos a Recibir Efectivo o Equivalentes	-\$30,087.57	-\$39,373.74
Total de Activos Circulantes	-\$60,173.82	-\$78,745.98
ACTIVO NO CIRCULANTE		
Bienes Inmuebles, Infraestructura y Construcciones en Proceso	\$1,708,714.06	\$1,708,714.06
Bienes Muebles	\$159,750.00	\$159,750.00
Total de Activos No Circulantes	\$1,868,464.06	\$1,868,464.06
Total de Activos	\$1,678,627.81	\$1,669,341.82
PASIVO		
PASIVO CIRCULANTE		
Cuentas por Pagar a Corto Plazo	\$2,839,968.24	\$2,839,968.24
Otros Pasivos a Corto Plazo	-\$102,394.98	-\$102,394.98
Total de Pasivos Circulantes	\$2,839,968.24	\$2,839,968.24
PASIVO NO CIRCULANTE		
Total de Pasivos	\$2,839,968.24	\$2,839,968.24
HACIENDA PÚBLICA/ PATRIMONIO		
HACIENDA PÚBLICA/PATRIMONIO CONTRIBUIDO		
HACIENDA PÚBLICA/PATRIMONIO GENERADO		
Resultados del Ejercicio (Ahorro/ Desahorro)	\$0.00	\$0.00
Resultados de Ejercicios Anteriores	-\$1,161,340.43	-\$1,161,340.43
EXCESO O INSUFICIENCIA EN LA ACTUALIZACIÓN DE LA		
Total Hacienda Pública/Patrimonio	-\$1,161,340.43	-\$1,161,340.43
Total de Pasivo y Hacienda Pública/Patrimonio	\$1,678,627.81	\$1,669,341.82



Sistema de Agua Potable y Alcantarillado del Municipio de Motul Yucatán
ESTADO DE YUCATÁN
Estado de Situación Financiera
Al 31/mar./2025

Fecha y hora de impresión | 10/jul./2025 09:14 p. m.

Usu: supervisor
 Rep: rptEstadoSituacionFinanciera

	2025	2024
CUENTAS DE ORDEN PRESUPUESTARIA:		
LEY DE INGRESOS		
LEY DE INGRESOS ESTIMADA	\$10,150,000.00	\$9,450,000.00
LEY DE INGRESOS POR EJECUTAR	\$7,744,099.13	\$0.00
MODIFICACIONES A LA LEY DE INGRESOS ESTIMADA	\$1.59	-\$102,480.72
LEY DE INGRESOS DEVENGADA	\$2,405,922.46	\$9,347,519.28
LEY DE INGRESOS RECAUDADA	\$2,405,922.46	\$9,347,519.28
PRESUPUESTO DE EGRESOS		
PRESUPUESTO DE EGRESOS APROBADO	\$10,150,000.00	\$9,450,000.00
PRESUPUESTO DE EGRESOS POR EJERCER	\$7,646,985.07	\$0.00
MODIFICACIONES AL PRESUPUESTO DE EGRESOS API	\$1.59	\$1,296,909.64
PRESUPUESTO DE EGRESOS COMPROMETIDO	\$2,503,016.52	\$10,746,909.64
PRESUPUESTO DE EGRESOS DEVENGADO	\$2,503,016.52	\$10,746,909.64
PRESUPUESTO DE EGRESOS EJERCIDO	\$2,503,016.52	\$10,746,909.64
PRESUPUESTO DE EGRESOS PAGADO	\$2,503,016.52	\$10,746,909.64

"Bajo protesta de decir verdad declaramos que los Estados Financieros y sus notas, son razonablemente correctos y son responsabilidad del emisor".

[Signature]
 LIC. LUCIO ALBERTO ESTRELLA CANUL
 PRESIDENTE MUNICIPAL

[Signature]
 LIC. BEATRIZ DEL CARMEN CHI CAMPOS
 DIRECTORA DEL SMAPAM

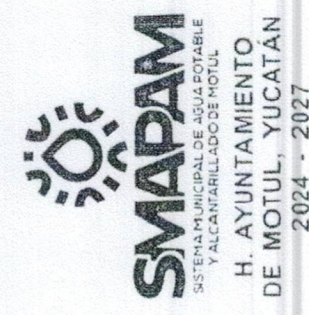



Sistema de Agua Potable y Alcantarillado del Municipio de Motul Yucatán

ESTADO DE YUCATÁN

Gasto por Categoría Programática

Del 01/ene./2025 Al 31/mar./2025

Fecha y 10/jul./2025

hora de Impresión 09:18 p. m.

Usu: supervisor
Rep: rptEstadoPresupuestoEgresos_PC

Egresos

Concepto	Egresos					Subejercicio
	Aprobado 1	Ampliaciones / (Reducciones) 2	Modificado 3=(1+2)	Devengado 4	Pagado 5	
Programas						6 = (3 - 4)
Subsidios: Sector Social y Privado o Entidades Federativas y Municipios						
Sujetos a Reglas de Operación	\$0.00	\$0.00	\$0.00	\$0.00	\$0.00	\$0.00
Otros Subsidios	\$0.00	\$0.00	\$0.00	\$0.00	\$0.00	\$0.00
Subsidios: Sector Social y Privado o Entidades Federativa						
Desempeño de las Funciones						
Prestación de Servicios Públicos	\$0.00	\$0.00	\$0.00	\$0.00	\$0.00	\$0.00
Provisión de Bienes Públicos	\$0.00	\$0.00	\$0.00	\$0.00	\$0.00	\$0.00
Planeación, seguimiento y evaluación de políticas públicas	\$0.00	\$0.00	\$0.00	\$0.00	\$0.00	\$0.00
Promoción y fomento	\$0.00	\$0.00	\$0.00	\$0.00	\$0.00	\$0.00
Regulación y supervisión	\$0.00	\$0.00	\$0.00	\$0.00	\$0.00	\$0.00
Funciones de las Fuerzas Armadas (Únicamente Gobierno F	\$0.00	\$0.00	\$0.00	\$0.00	\$0.00	\$0.00
Específicos	\$0.00	\$0.00	\$0.00	\$0.00	\$0.00	\$0.00
Proyectos de Inversión	\$0.00	\$0.00	\$0.00	\$0.00	\$0.00	\$0.00
Desempeño de las Funciones	\$0.00	\$0.00	\$0.00	\$0.00	\$0.00	\$0.00
Administrativos y de Apoyo						
Apoyo al proceso presupuestario y para mejorar la eficiencia	\$0.00	\$0.00	\$0.00	\$0.00	\$0.00	\$0.00
Apoyo a la función pública y al mejoramiento de la gestión	\$10,150,000.00	\$1.59	\$10,150,001.59	\$2,503,016.52	\$2,503,016.52	\$7,646,985.07
Operaciones ajenas	\$0.00	\$0.00	\$0.00	\$0.00	\$0.00	\$0.00
Administrativos y de Apoyo	\$10,150,000.00	\$1.59	\$10,150,001.59	\$2,503,016.52	\$2,503,016.52	\$7,646,985.07
Compromisos						
Obligaciones de cumplimiento de resolución jurisdiccional	\$0.00	\$0.00	\$0.00	\$0.00	\$0.00	\$0.00
Desastres Naturales	\$0.00	\$0.00	\$0.00	\$0.00	\$0.00	\$0.00
Compromisos	\$0.00	\$0.00	\$0.00	\$0.00	\$0.00	\$0.00
Obligaciones						
Pensiones y jubilaciones	\$0.00	\$0.00	\$0.00	\$0.00	\$0.00	\$0.00
Aportaciones a la seguridad social	\$0.00	\$0.00	\$0.00	\$0.00	\$0.00	\$0.00
Aportaciones a fondos de estabilización	\$0.00	\$0.00	\$0.00	\$0.00	\$0.00	\$0.00
Aportaciones a fondos de inversión y reestructura de pensior	\$0.00	\$0.00	\$0.00	\$0.00	\$0.00	\$0.00
Obligaciones	\$0.00	\$0.00	\$0.00	\$0.00	\$0.00	\$0.00
Programas de Gasto Federalizado						
Gasto Federalizado	\$0.00	\$0.00	\$0.00	\$0.00	\$0.00	\$0.00
Programas de Gasto Federalizado	\$0.00	\$0.00	\$0.00	\$0.00	\$0.00	\$0.00
Participaciones a entidades federativas y municipios						
Participaciones a entidades federativas y municipios	\$0.00	\$0.00	\$0.00	\$0.00	\$0.00	\$0.00
Participaciones a entidades federativas y municipios	\$0.00	\$0.00	\$0.00	\$0.00	\$0.00	\$0.00
Costo financiero, deuda o apoyos a deudores y ahorradores de la banca						
Costo financiero, deuda o apoyos a deudores y ahorradores	\$0.00	\$0.00	\$0.00	\$0.00	\$0.00	\$0.00
Costo financiero, deuda o apoyos a deudores y ahorradori	\$0.00	\$0.00	\$0.00	\$0.00	\$0.00	\$0.00
Adeudos de ejercicios fiscales anteriores						
Adeudos de ejercicios fiscales anteriores	\$0.00	\$0.00	\$0.00	\$0.00	\$0.00	\$0.00



Sistema de Agua Potable y Alcantarillado del Municipio de Motul Yucatán
ESTADO DE YUCATÁN

Gasto por Categoría Programática
Del 01/ene./2025 Al 31/mar./2025

Fecha y hora de impresión: 10/jul./2025 09:18 p. m.

Usu: supervisor
Rep: rptEstadoPresupuestoEgresos_PC

Egresos						
Concepto	Aprobado	Ampliaciones / (Reducciones)	Modificado	Devengado	Pagado	Subejercicio
	1	2	3=(1+2)	4	5	6 = (3 - 4)

Programas					\$0.00	\$0.00
Adeudos de ejercicios fiscales anteriores	\$0.00	\$0.00	\$0.00	\$0.00	\$0.00	\$0.00
Total del Gasto	\$10,150,000.00	\$1.59	\$10,150,001.59	\$2,503,016.52	\$2,503,016.52	\$7,646,985.07

[Signature]
LIC. LUCIO ALBERTO ESTRELLA CANUL
PRESIDENTE MUNICIPAL

[Signature]
LIC. BEATRIZ DEL CARMEN CHI CAMPOS
DIRECTORA DEL SIMAPAM



H. AYUNTAMIENTO
MOTUL, YUCATÁN
PRESIDENTE MUNICIPAL
2024 - 2027



SISTEMA MUNICIPAL DE AGUA POTABLE
Y ALCANTARILLADO DE MOTUL
H. AYUNTAMIENTO
DE MOTUL, YUCATÁN
2024 - 2027



Sistema de Agua Potable y Alcantarillado del Municipio de Motul Yucatán
ESTADO DE YUCATÁN

Estado Analítico de la Deuda y Otros Pasivos
Del 01/ene./2025 Al 31/mar./2025

Fecha y 10/jul./2025
hora de Impresión | 09:15 p. m.

Usr: supervisor
Rep: rptEstadoAnaliticoDeudaYPasivos

Denominación de las Deudas	Moneda de Contratación	Institución o País Acreedor	Saldo Inicial del Periodo	Saldo Final del Periodo
DEUDA PÚBLICA				
Corto Plazo				
Deuda Interna				
Instituciones de Crédito	Peso	México	\$0.00	\$0.00
Títulos y Valores	Peso	México	\$0.00	\$0.00
Arrendamientos Financieros	Peso	México	\$0.00	\$0.00
Deuda Externa				
Organismos Financieros Internacionales	Peso	México	\$0.00	\$0.00
Deuda Bilateral	Peso	México	\$0.00	\$0.00
Títulos y Valores	Peso	México	\$0.00	\$0.00
Arrendamientos Financieros	Peso	México	\$0.00	\$0.00
Subtotal Corto Plazo	Peso	México	\$0.00	\$0.00
Largo Plazo				
Deuda Interna				
Instituciones de Crédito	Peso	México	\$0.00	\$0.00
Títulos y Valores	Peso	México	\$0.00	\$0.00
Arrendamientos Financieros	Peso	México	\$0.00	\$0.00
Deuda Externa				
Organismos Financieros Internacionales	Peso	México	\$0.00	\$0.00
Deuda Bilateral	Peso	México	\$0.00	\$0.00
Títulos y Valores	Peso	México	\$0.00	\$0.00
Arrendamientos Financieros	Peso	México	\$0.00	\$0.00
Subtotal Largo Plazo	Peso	México	\$0.00	\$0.00
Otros Pasivos				
Total Deuda y Otros Pasivos	Peso	México	\$2,733,568.19	\$2,839,968.24
	Peso	México	\$2,733,568.19	\$2,839,968.24



Sistema de Agua Potable y Alcantarillado del Municipio de Motul Yucatán

ESTADO DE YUCATÁN

Estado Analítico de la Deuda y Otros Pasivos

Del 01/ene./2025 Al 31/mar./2025

Fecha y hora de Impresión | 10/jul./2025 | 09:15 p. m.

Usu: supervisor
Rep: rptEstadoAnaliticoDeudaYPasivos

Denominación de las Deudas	Moneda de Contratación	Institución o País Acreedor	Saldo Inicial del Periodo	Saldo Final del Periodo
DEUDA PÚBLICA				

"Bajo protesta de decir verdad declaramos que los Estados Financieros y sus notas, son razonablemente correctos y son responsabilidad del emisor"

[Signature]
LIC. LUCIO ALBERTO ESTRELLA CANUL
PRESIDENTE MUNICIPAL

[Signature]
LIC. BEATRIZ DEL CARMEN CHI CAMPOS
DIRECTORA DEL SMAPAM



H. AYUNTAMIENTO
MOTUL, YUCATÁN
PRESIDENTE MUNICIPAL
2024 - 2027

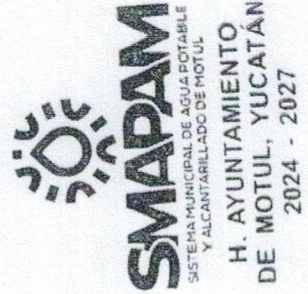

H. AYUNTAMIENTO
DE MOTUL, YUCATÁN
2024 - 2027



Sistema de Agua Potable y Alcantarillado del Municipio de Motul

ESTADO DE YUCATÁN

Estados de Resultados

Del 01/ene./2025 al 31/mar./2025

Usu: supervisor
Rep: rptEstadoResultado

Fecha y hora de Impresión 10/jul./2025 09:16 p. m.

	PERIODO 1/ene. al 31/mar./2025	%	ACUMULADO 01/ene al 31/mar./2025	%
INGRESOS Y OTROS BENEFICIOS				
INGRESOS DE GESTIÓN	\$1,213,719.46	50.44 %	\$1,213,719.46	50.44 %
IMPUESTOS	\$0.00	0.00 %	\$0.00	0.00 %
IMPUESTOS SOBRE LOS INGRESOS	\$0.00	0.00 %	\$0.00	0.00 %
IMPUESTOS SOBRE EL PATRIMONIO	\$0.00	0.00 %	\$0.00	0.00 %
IMPUESTOS SOBRE LA PRODUCCIÓN, EL CONSUMO Y LAS TRANSACCIONES	\$0.00	0.00 %	\$0.00	0.00 %
IMPUESTOS AL COMERCIO EXTERIOR	\$0.00	0.00 %	\$0.00	0.00 %
IMPUESTOS SOBRE NÓMINAS Y ASIMILABLES	\$0.00	0.00 %	\$0.00	0.00 %
IMPUESTOS ECOLÓGICOS	\$0.00	0.00 %	\$0.00	0.00 %
ACCESORIOS DE IMPUESTOS	\$0.00	0.00 %	\$0.00	0.00 %
IMPUESTOS NO COMPRENDIDOS EN LA LEY DE INGRESOS VIGENTE, CAUS/	\$0.00	0.00 %	\$0.00	0.00 %
OTROS IMPUESTOS	\$0.00	0.00 %	\$0.00	0.00 %
CUOTAS Y APORTACIONES DE SEGURIDAD SOCIAL	\$0.00	0.00 %	\$0.00	0.00 %
APORTACIONES PARA FONDOS DE VIVIENDA	\$0.00	0.00 %	\$0.00	0.00 %
CUOTAS PARA LA SEGURIDAD SOCIAL	\$0.00	0.00 %	\$0.00	0.00 %
CUOTAS DE AHORRO PARA EL RETIRO	\$0.00	0.00 %	\$0.00	0.00 %
ACCESORIOS DE CUOTAS Y APORTACIONES DE SEGURIDAD SOCIAL	\$0.00	0.00 %	\$0.00	0.00 %
OTRAS CUOTAS Y APORTACIONES PARA LA SEGURIDAD SOCIAL	\$0.00	0.00 %	\$0.00	0.00 %
CONTRIBUCIONES DE MEJORAS	\$0.00	0.00 %	\$0.00	0.00 %
DERECHOS	\$1,213,717.87	50.44 %	\$1,213,717.87	50.44 %
PRODUCTOS	\$1.59	0.00 %	\$1.59	0.00 %
APROVECHAMIENTOS	\$0.00	0.00 %	\$0.00	0.00 %
INGRESOS POR VENTA DE BIENES Y PRESTACIÓN DE SERVICIOS	\$0.00	0.00 %	\$0.00	0.00 %
PARTICIPACIONES, APORTACIONES, CONVENIOS, INCENTIVOS DERIV	\$1,192,183.00	49.55 %	\$1,192,183.00	49.55 %
PARTICIPACIONES, APORTACIONES, CONVENIOS, INCENTIVOS DERIVADOS DE	\$1,192,183.00	49.55 %	\$1,192,183.00	49.55 %
PARTICIPACIONES	\$0.00	0.00 %	\$0.00	0.00 %
APORTACIONES	\$0.00	0.00 %	\$0.00	0.00 %
CONVENIOS	\$0.00	0.00 %	\$0.00	0.00 %
INCENTIVOS DERIVADOS DE LA COLABORACIÓN FISCAL	\$1,192,183.00	49.55 %	\$1,192,183.00	49.55 %
FONDOS DISTINTOS DE APORTACIONES	\$0.00	0.00 %	\$0.00	0.00 %
TRANSFERENCIAS, ASIGNACIONES, SUBSIDIOS Y SUBVENCIONES, Y PENSIONE	\$0.00	0.00 %	\$0.00	0.00 %
TRANSFERENCIAS Y ASIGNACIONES	\$0.00	0.00 %	\$0.00	0.00 %
SUBSIDIOS Y SUBVENCIONES	\$0.00	0.00 %	\$0.00	0.00 %
PENSIONES Y JUBILACIONES	\$0.00	0.00 %	\$0.00	0.00 %
TRANSFERENCIAS DEL FONDO MEXICANO DEL PETRÓLEO PARA LA ESTABII	\$0.00	0.00 %	\$0.00	0.00 %
OTROS INGRESOS Y BENEFICIOS	\$0.00	0.00 %	\$0.00	0.00 %
INGRESOS FINANCIEROS	\$0.00	0.00 %	\$0.00	0.00 %
INTERESES GANADOS DE TÍTULOS, VALORES Y DEMÁS INSTRUMENTOS FIN.	\$0.00	0.00 %	\$0.00	0.00 %
OTROS INGRESOS FINANCIEROS	\$0.00	0.00 %	\$0.00	0.00 %
INCREMENTO POR VARIACIÓN DE INVENTARIOS	\$0.00	0.00 %	\$0.00	0.00 %
INCREMENTO POR VARIACIÓN DE INVENTARIOS DE MERCANCÍAS PARA VEN	\$0.00	0.00 %	\$0.00	0.00 %
INCREMENTO POR VARIACIÓN DE INVENTARIOS DE MERCANCÍAS TERMINAC	\$0.00	0.00 %	\$0.00	0.00 %
INCREMENTO POR VARIACIÓN DE INVENTARIOS DE MERCANCÍAS EN PROCE	\$0.00	0.00 %	\$0.00	0.00 %
INCREMENTO POR VARIACIÓN DE INVENTARIOS DE MATERIAS PRIMAS, MAT	\$0.00	0.00 %	\$0.00	0.00 %
INCREMENTO POR VARIACIÓN DE ALMACÉN DE MATERIAS PRIMAS, MATER	\$0.00	0.00 %	\$0.00	0.00 %
DISMINUCIÓN DEL EXCESO DE ESTIMACIONES POR PÉRDIDA O DETERIORO U I	\$0.00	0.00 %	\$0.00	0.00 %
DISMINUCIÓN DEL EXCESO DE ESTIMACIONES POR PÉRDIDA O DETERIORO	\$0.00	0.00 %	\$0.00	0.00 %
DISMINUCIÓN DEL EXCESO DE PROVISIONES	\$0.00	0.00 %	\$0.00	0.00 %
DISMINUCIÓN DEL EXCESO DE PROVISIONES	\$0.00	0.00 %	\$0.00	0.00 %
OTROS INGRESOS Y BENEFICIOS VARIOS	\$0.00	0.00 %	\$0.00	0.00 %
BONIFICACIONES Y DESCUENTOS OBTENIDOS	\$0.00	0.00 %	\$0.00	0.00 %
DIFERENCIAS POR TIPO DE CAMBIO A FAVOR	\$0.00	0.00 %	\$0.00	0.00 %
DIFERENCIAS DE COTIZACIONES A FAVOR EN VALORES NEGOCIABLES	\$0.00	0.00 %	\$0.00	0.00 %
RESULTADO POR POSICIÓN MONETARIA	\$0.00	0.00 %	\$0.00	0.00 %
UTILIDADES POR PARTICIPACIÓN PATRIMONIAL	\$0.00	0.00 %	\$0.00	0.00 %
DIFERENCIAS POR REESTRUCTURACIÓN DE DEUDA PÚBLICA A FAVOR	\$0.00	0.00 %	\$0.00	0.00 %
OTROS INGRESOS Y BENEFICIOS VARIOS	\$0.00	0.00 %	\$0.00	0.00 %

0080



Sistema de Agua Potable y Alcantarillado del Municipio de Motul

ESTADO DE YUCATÁN

Estados de Resultados

Del 01/ene./2025 al 31/mar./2025

Usr: supervisor
Rep: rptEstadoResultado

Fecha y hora de Impresión | 10/jul./2025
09:16 p. m.

	PERIODO	%	ACUMULADO	%
	1/ene. al 31/mar./2025		01/ene al 31/mar./2025	
Total de Ingresos	\$2,405,902.46	100.00 %	\$2,405,902.46	100.00 %
GASTOS Y OTRAS PÉRDIDAS				
GASTOS DE FUNCIONAMIENTO	\$2,483,016.52	103.20 %	\$2,483,016.52	103.20 %
SERVICIOS PERSONALES	\$1,107,293.11	46.02 %	\$1,107,293.11	46.02 %
MATERIALES Y SUMINISTROS	\$155,940.23	6.48 %	\$155,940.23	6.48 %
SERVICIOS GENERALES	\$1,219,783.18	50.69 %	\$1,219,783.18	50.69 %
TRANSFERENCIAS, ASIGNACIONES, SUBSIDIOS Y OTRAS AYUDAS	\$0.00	0.00 %	\$0.00	0.00 %
TRANSFERENCIAS INTERNAS Y ASIGNACIONES AL SECTOR PÚBLICO	\$0.00	0.00 %	\$0.00	0.00 %
TRANSFERENCIAS AL RESTO DEL SECTOR PÚBLICO	\$0.00	0.00 %	\$0.00	0.00 %
SUBSIDIOS Y SUBVENCIONES	\$0.00	0.00 %	\$0.00	0.00 %
AYUDAS SOCIALES	\$0.00	0.00 %	\$0.00	0.00 %
PENSIONES Y JUBILACIONES	\$0.00	0.00 %	\$0.00	0.00 %
TRANSFERENCIAS A FIDEICOMISOS, MANDATOS Y CONTRATOS ANÁLOGOS	\$0.00	0.00 %	\$0.00	0.00 %
TRANSFERENCIAS A LA SEGURIDAD SOCIAL	\$0.00	0.00 %	\$0.00	0.00 %
DONATIVOS	\$0.00	0.00 %	\$0.00	0.00 %
TRANSFERENCIAS AL EXTERIOR	\$0.00	0.00 %	\$0.00	0.00 %
PARTICIPACIONES Y APORTACIONES	\$0.00	0.00 %	\$0.00	0.00 %
PARTICIPACIONES	\$0.00	0.00 %	\$0.00	0.00 %
APORTACIONES	\$0.00	0.00 %	\$0.00	0.00 %
CONVENIOS	\$0.00	0.00 %	\$0.00	0.00 %
INTERESES, COMISIONES Y OTROS GASTOS DE LA DEUDA PÚBLICA	\$0.00	0.00 %	\$0.00	0.00 %
INTERESES DE LA DEUDA PÚBLICA	\$0.00	0.00 %	\$0.00	0.00 %
COMISIONES DE LA DEUDA PÚBLICA	\$0.00	0.00 %	\$0.00	0.00 %
GASTOS DE LA DEUDA PÚBLICA	\$0.00	0.00 %	\$0.00	0.00 %
COSTO POR COBERTURAS	\$0.00	0.00 %	\$0.00	0.00 %
APOYOS FINANCIEROS	\$0.00	0.00 %	\$0.00	0.00 %
OTROS GASTOS Y PÉRDIDAS EXTRAORDINARIAS	\$0.00	0.00 %	\$0.00	0.00 %
ESTIMACIONES, DEPRECIACIONES, DETERIOROS, OBSOLESCENCIA Y AMORTIZ	\$0.00	0.00 %	\$0.00	0.00 %
PROVISIONES	\$0.00	0.00 %	\$0.00	0.00 %
DISMINUCIÓN DE INVENTARIOS	\$0.00	0.00 %	\$0.00	0.00 %
AUMENTO POR INSUFICIENCIA DE ESTIMACIONES POR PÉRDIDA O DETERIORO	\$0.00	0.00 %	\$0.00	0.00 %
AUMENTO POR INSUFICIENCIA DE PROVISIONES	\$0.00	0.00 %	\$0.00	0.00 %
OTROS GASTOS	\$0.00	0.00 %	\$0.00	0.00 %
INVERSIÓN PÚBLICA	\$0.00	0.00 %	\$0.00	0.00 %
INVERSIÓN PÚBLICA NO CAPITALIZABLE	\$0.00	0.00 %	\$0.00	0.00 %
Total de Gastos y otras Perdidas	\$2,483,016.52	103.20 %	\$2,483,016.52	103.20 %
Ahorro / Desahorro Neto del Ejercicio	-\$77,114.06	-3.20 %	-\$77,114.06	-3.20 %

0082



Sistema de Agua Potable y Alcantarillado del Municipio de Motul

ESTADO DE YUCATÁN

Estados de Resultados

Del 01/ene./2025 al 31/mar./2025

Usr. supervisor

Rep. rptEstadoResultado

Fecha y hora de Impresión | 10/jul./2025 09:16 p. m.

PERIODO	%	ACUMULADO	%
1/ene. al 31/mar./2025		01/ene al 31/mar./2025	

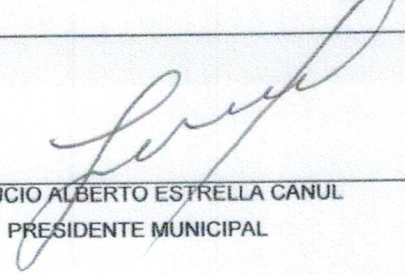
 LIC. LUCIO ALBERTO ESTRELLA CANUL
 PRESIDENTE MUNICIPAL

 LIC. BEATRIZ DEL CARMEN CHI CAMPOS
 DIRECTORA DEL SMAPAM



H. AYUNTAMIENTO
 MOTUL, YUCATÁN
 PRESIDENTE MUNICIPAL
 2024 - 2027



SMAPAM

SISTEMA MUNICIPAL DE AGUA POTABLE
Y ALCANTARILLADO DE MOTUL

H. AYUNTAMIENTO
 DE MOTUL, YUCATÁN
 2024 - 2027



Sistema de Agua Potable y Alcantarillado del Municipio de Motul

ESTADO DE YUCATÁN

Estado de Actividades

Del 01/ene./2025 al 31/mar./2025

Fecha y hora de Impresión 10/jul./2025 09:18 p. m.

Usu: supervisor
Rep: rptEstadoActividades

	<u>2025</u>	<u>2024</u>
INGRESOS Y OTROS BENEFICIOS		
INGRESOS DE GESTIÓN	\$1,213,719.46	\$1,467,366.46
IMPUESTOS	\$0.00	\$0.00
CUOTAS Y APORTACIONES DE SEGURIDAD SOCIAL	\$0.00	\$0.00
CONTRIBUCIONES DE MEJORAS	\$0.00	\$0.00
DERECHOS	\$1,213,717.87	\$1,467,364.21
PRODUCTOS	\$1.59	\$2.25
APROVECHAMIENTOS	\$0.00	\$0.00
INGRESOS POR VENTA DE BIENES Y PRESTACIÓN DE SERVICIOS	\$0.00	\$0.00
PARTICIPACIONES, APORTACIONES, CONVENIOS, INCENTIVOS DERIVADOS DE LA COLABORACIÓN FISCAL, FONDOS DISTINTOS DE APORTACIONES, TRANSFERENCIAS, ASIGNACIONES, SUBSIDIOS Y SUBVENCIONES, Y PENSIONES Y JUBILACIONES	\$1,192,183.00	\$1,007,905.00
PARTICIPACIONES, APORTACIONES, CONVENIOS, INCENTIVOS DERIVADOS DE LA COLABORACIÓN FISCAL Y FONDOS DISTINTOS DE APORTACIONES	\$1,192,183.00	\$1,007,905.00
TRANSFERENCIAS, ASIGNACIONES, SUBSIDIOS Y SUBVENCIONES, Y PENSIONES Y JUBILACIONES	\$0.00	\$0.00
OTROS INGRESOS Y BENEFICIOS	\$0.00	\$0.00
INGRESOS FINANCIEROS	\$0.00	\$0.00
INCREMENTO POR VARIACIÓN DE INVENTARIOS	\$0.00	\$0.00
DISMINUCIÓN DEL EXCESO DE ESTIMACIONES POR PÉRDIDA O DETERIORO U OBSOLESCENCIA	\$0.00	\$0.00
DISMINUCIÓN DEL EXCESO DE PROVISIONES	\$0.00	\$0.00
OTROS INGRESOS Y BENEFICIOS VARIOS	\$0.00	\$0.00
Total de Ingresos y Otros Beneficios	\$2,405,902.46	\$2,475,271.46
GASTOS Y OTRAS PÉRDIDAS		
GASTOS DE FUNCIONAMIENTO	\$2,483,016.52	\$2,093,948.68
SERVICIOS PERSONALES	\$1,107,293.11	\$888,668.33
MATERIALES Y SUMINISTROS	\$155,940.23	\$91,599.83
SERVICIOS GENERALES	\$1,219,783.18	\$1,113,680.52
TRANSFERENCIAS, ASIGNACIONES, SUBSIDIOS Y OTRAS AYUDAS	\$0.00	\$0.00
TRANSFERENCIAS INTERNAS Y ASIGNACIONES AL SECTOR PÚBLICO	\$0.00	\$0.00
TRANSFERENCIAS AL RESTO DEL SECTOR PÚBLICO	\$0.00	\$0.00
SUBSIDIOS Y SUBVENCIONES	\$0.00	\$0.00
AYUDAS SOCIALES	\$0.00	\$0.00
PENSIONES Y JUBILACIONES	\$0.00	\$0.00
TRANSFERENCIAS A FIDEICOMISOS, MANDATOS Y CONTRATOS ANÁLOGOS	\$0.00	\$0.00
TRANSFERENCIAS A LA SEGURIDAD SOCIAL	\$0.00	\$0.00
DONATIVOS	\$0.00	\$0.00
TRANSFERENCIAS AL EXTERIOR	\$0.00	\$0.00
PARTICIPACIONES Y APORTACIONES	\$0.00	\$0.00
PARTICIPACIONES	\$0.00	\$0.00
APORTACIONES	\$0.00	\$0.00
CONVENIOS	\$0.00	\$0.00
INTERESES, COMISIONES Y OTROS GASTOS DE LA DEUDA PÚBLICA	\$0.00	\$0.00
INTERESES DE LA DEUDA PÚBLICA	\$0.00	\$0.00
COMISIONES DE LA DEUDA PÚBLICA	\$0.00	\$0.00
GASTOS DE LA DEUDA PÚBLICA	\$0.00	\$0.00
COSTO POR COBERTURAS	\$0.00	\$0.00
APOYOS FINANCIEROS	\$0.00	\$0.00
OTROS GASTOS Y PÉRDIDAS EXTRAORDINARIAS	\$0.00	\$0.00
ESTIMACIONES, DEPRECIACIONES, DETERIOROS, OBSOLESCENCIA Y AMORTIZACIONES	\$0.00	\$0.00
PROVISIONES	\$0.00	\$0.00

0080



Sistema de Agua Potable y Alcantarillado del Municipio de Motul

ESTADO DE YUCATÁN

Estado de Actividades

Del 01/ene./2025 al 31/mar./2025

Usr: supervisor
Rep: rptEstadoActividades

Fecha y hora de Impresión | 10/jul./2025
09:18 p. m.

	<u>2025</u>	<u>2024</u>
DISMINUCIÓN DE INVENTARIOS	\$0.00	\$0.00
AUMENTO POR INSUFICIENCIA DE ESTIMACIONES POR PÉRDIDA O DETERIORO U OBSOLESCENCIA	\$0.00	\$0.00
AUMENTO POR INSUFICIENCIA DE PROVISIONES	\$0.00	\$0.00
OTROS GASTOS	\$0.00	\$0.00
INVERSIÓN PÚBLICA	\$0.00	\$0.00
INVERSIÓN PÚBLICA NO CAPITALIZABLE	\$0.00	\$0.00
Total de Gastos y otras Pérdidas	\$2,483,016.52	\$2,093,948.68
Resultado del Ejercicio (Ahorro/Desahorro)	-\$77,114.06	\$381,322.78

"Bajo protesta de decir verdad declaramos que los Estados Financieros y sus notas, son razonablemente correctos y son responsabilidad del emisor".

 LIC. LUCIO ALBERTO ESTRELLA CANUL
 PRESIDENTE MUNICIPAL

 LIC. BEATRIZ DEL CARMEN CHI CAMPOS
 DIRECTORA DEL SMAPAM



H. AYUNTAMIENTO
 MOTUL, YUCATÁN
 PRESIDENTE MUNICIPAL
 2024 - 2027



H. AYUNTAMIENTO
 DE MOTUL, YUCATÁN
 2024 - 2027



**Sistema de Agua Potable y Alcantarillado del Municipio de Motul
ESTADO DE YUCATÁN**

**Estado de Origen y Aplicacion de Recursos
Del 01/ene./2025 al 31/mar./2025**

Usr: supervisor
Rep: rptEstadoOrigenAplicacion

Fecha y hora de Impresión | 10/jul./2025
09:19 p. m.

ORIGEN DE LOS RECURSOS

DERECHOS	\$1,213,717.87
PRODUCTOS	\$1.59
PARTICIPACIONES, APORTACIONES, CONVENIOS, INCENTI	\$1,192,183.00
Disminuciones del Activo	\$1,213,719.64
Incrementos del Pasivo	\$6,535,167.77
Incrementos del Patrimonio	-\$2,169,699.05
TOTAL ORIGEN	\$7,985,090.82

APLICACIÓN DE LOS RECURSOS

SERVICIOS PERSONALES	\$1,107,293.11
MATERIALES Y SUMINISTROS	\$155,940.23
SERVICIOS GENERALES	\$1,219,783.18
Incrementos del Activo	\$2,922,435.02
Disminuciones del Pasivo	\$3,695,199.53
Disminuciones del Patrimonio	-\$1,085,472.68
EXISTENCIA EN EFECTIVO Y EQUIVALENTES AL	-\$30,087.57
TOTAL APLICACIÓN	\$7,985,090.82

LIC. LUCIO ALBERTO ESTRELLA CANUL
PRESIDENTE MUNICIPAL

LIC. BEATRIZ DEL CARMEN CHI CAMPOS
DIRECTORA DEL SMAPAM



H. AYUNTAMIENTO
MOTUL, YUCATÁN
PRESIDENTE MUNICIPAL
2024 - 2027



H. AYUNTAMIENTO
DE MOTUL, YUCATÁN
2024 - 2027



Sistema de Agua Potable y Alcantarillado del Municipio de Motul

ESTADO DE YUCATÁN Estado de Flujos de Efectivo Del 01/ene/2025 Al 31/mar./2025

Usu: supervisor
Rep: rptEstadoFlujosEfectivo

Fecha y hora de Impresión | 10/jul./2025
09:20 p. m.

Concepto	2025	2024
FLUJOS DE EFECTIVO DE LAS ACTIVIDADES DE OPERACIÓN		
ORIGEN	\$2,512,302.69	\$9,713,042.04
IMPUESTOS	\$0.00	\$0.00
CUOTAS Y APORTACIONES DE SEGURIDAD SOCIAL	\$0.00	\$0.00
CONTRIBUCIONES DE MEJORAS	\$0.00	\$0.00
DERECHOS	\$1,213,717.87	\$4,814,470.52
PRODUCTOS	\$1.59	\$5.29
APROVECHAMIENTOS	\$0.00	\$0.00
INGRESOS POR VENTA DE BIENES Y PRESTACIÓN DE SERVICIOS	\$0.00	\$0.00
PARTICIPACIONES, APORTACIONES, CONVENIOS, INCENTIVOS DERIVADOS DE LA COLABORACIÓN FISCAL Y FONDOS DISTINTOS DE APORTACIONES	\$1,192,183.00	\$4,533,043.47
TRANSFERENCIAS, ASIGNACIONES, SUBSIDIOS Y SUBVENCIONES, Y PENSIONES Y JUBILACIONES	\$0.00	\$0.00
OTROS ORÍGENES DE OPERACIÓN	\$106,400.23	\$365,522.76
APLICACIÓN	\$2,483,016.52	\$10,452,991.96
SERVICIOS PERSONALES	\$1,107,293.11	\$3,699,521.95
MATERIALES Y SUMINISTROS	\$155,940.23	\$716,393.74
SERVICIOS GENERALES	\$1,219,783.18	\$6,037,076.27
TRANSFERENCIAS INTERNAS Y ASIGNACIONES AL SECTOR PÚBLICO	\$0.00	\$0.00
TRANSFERENCIAS AL RESTO DEL SECTOR PÚBLICO	\$0.00	\$0.00
SUBSIDIOS Y SUBVENCIONES	\$0.00	\$0.00
AYUDAS SOCIALES	\$0.00	\$0.00
PENSIONES Y JUBILACIONES	\$0.00	\$0.00
TRANSFERENCIAS A FIDEICOMISOS, MANDATOS Y OTROS ANÁLOGOS	\$0.00	\$0.00
TRANSFERENCIAS A LA SEGURIDAD SOCIAL	\$0.00	\$0.00
DONATIVOS	\$0.00	\$0.00
TRANSFERENCIAS AL EXTERIOR	\$0.00	\$0.00
PARTICIPACIONES	\$0.00	\$0.00
APORTACIONES	\$0.00	\$0.00
CONVENIOS	\$0.00	\$0.00
OTRAS APLICACIONES DE OPERACIÓN	\$0.00	\$0.00
FLUJOS NETOS DE EFECTIVO POR ACTIVIDADES DE OPERACIÓN	\$29,286.17	-\$739,949.92
FLUJOS DE EFECTIVO DE LAS ACTIVIDADES DE INVERSIÓN		
ORIGEN	\$0.00	\$0.00
BIENES INMUEBLES, INFRAESTRUCTURA Y CONSTRUCCIONES EN PROCESO	\$0.00	\$0.00
BIENES MUEBLES	\$0.00	\$0.00
OTROS ORÍGENES DE INVERSIÓN	\$0.00	\$0.00
APLICACIÓN	\$0.00	\$17,750.00
BIENES INMUEBLES, INFRAESTRUCTURA Y CONSTRUCCIONES EN PROCESO	\$0.00	\$0.00
BIENES MUEBLES	\$0.00	\$17,750.00
OTRAS APLICACIONES DE INVERSIÓN	\$0.00	\$0.00
FLUJOS NETOS DE EFECTIVO POR ACTIVIDADES DE INVERSIÓN	\$0.00	-\$17,750.00
FLUJO DE EFECTIVO DE LAS ACTIVIDADES DE FINANCIAMIENTO		
ORIGEN	\$0.00	\$0.00
ENDEUDAMIENTO NETO	\$0.00	\$0.00
EXTERNO	\$0.00	\$0.00
INTERNO	\$0.00	\$0.00
EXTERNO	\$0.00	\$0.00
OTROS ORÍGENES DE FINANCIAMIENTO	\$0.00	\$0.00
APLICACIÓN	\$20,000.00	\$276,167.68
SERVICIOS DE LA DEUDA	\$0.00	\$0.00
INTERNO	\$0.00	\$0.00
EXTERNO	\$0.00	\$0.00
OTRAS APLICACIONES DE FINANCIAMIENTO	\$20,000.00	\$276,167.68
FLUJOS NETOS DE EFECTIVO POR ACTIVIDADES DE FINANCIAMIENTO	-\$20,000.00	-\$276,167.68

00912



Sistema de Agua Potable y Alcantarillado del Municipio de Motul
ESTADO DE YUCATÁN
Estado de Flujos de Efectivo
Del 01/ene/2025 Al 31/mar./2025

Usr: supervisor
 Rep: rptEstadoFlujosEfectivo

Fecha y hora de Impresión | 10/jul./2025
 09:20 p. m.

Concepto	2025	2024
INCREMENTO/DISMINUCIÓN NETA EN EL EFECTIVO Y EQUIVALENTES AL EFECTIVO	\$9,286.17	-\$1,033,867.60
EFFECTIVO Y EQUIVALENTES AL EFECTIVO AL INICIO DEL EJERCICIO	-\$39,373.74	\$994,493.86
EFFECTIVO Y EQUIVALENTES AL EFECTIVO AL FINAL DEL EJERCICIO	-\$30,087.57	-\$39,373.74

"Bajo protesta de decir verdad declaramos que los Estados Financieros y sus notas, son razonablemente correctos y son responsabilidad del emisor".

LIC. LUCIO ALBERTO ESTRELLA CANUL

PRESIDENTE MUNICIPAL

LIC. BEATRIZ DEL CARMEN CHI CAMPOS

DIRECTORA DEL SMAPAM



H. AYUNTAMIENTO
 MOTUL, YUCATÁN
 PRESIDENTE MUNICIPAL
 2024 - 2027



SMAPAM
 SISTEMA MUNICIPAL DE AGUA POTABLE
 Y ALCANTARILLADO DE MOTUL

H. AYUNTAMIENTO
 DE MOTUL, YUCATÁN
 2024 - 2027

INVENTARIO DE MOBILIARIO Y EQUIPO EN LOS SISTEMAS DE AGUA POTABLE, MAQUINARIA Y EQUIPO INDUSTRIAL, EQUIPO ELÉCTRICO Y/O ELECTRÓNICO, HERRAMIENTAS Y MUEBLES.

Fecha: 01 DE ENERO 2025

Municipio: MOTUL

Área de adscripción: DEPARTAMENTO DE FONTANERÍA

Unidad Administrativa: S.M.A.P.A.M.

Domicilio: PLANTA DE AGUA POTABLE CALLE 26 CARRETERA A CACALCHEN, TANQUE ELEVADO 31 X 34, BOMBEROS 27 X 48, Y COMISARIAS DEL MUNICIPIO DE MOTUL.

NO.	NO. DE INVENTARIO	TIPO DE MOBILIARIO Y/O EQUIPO	DESCRIPCIÓN	FACTURA		COSTO	NÚMERO DE SERIE Y/O MARCA	UNIDAD ADMINISTRATIVA	CLAVE O NÚMERO	NOMBRE DEL RESPONSABLE	FUERTE DEL RECURSO	OBSERVACIONES
				FECHA	NÚMERO							
85	MMY-052-SMAP-082	PLANTA	23 BIDONES DE 60 KILOS PARA CONTENER HIPOCLORITO DE SODIO.	SF			SIN NÚMERO DE SERIE	SMAPAM		DIRECTOR SMAPAM	PROPIO	BUENOS
86	MMY-052-SMAP-083	PLANTA	CINCO CILINDROS PARA GAS CLORO	SF			SIN NÚMERO DE SERIE	SMAPAM	133	DIRECTOR SMAPAM	PROPIO	MALOS
87	MMY-052-SMAP-084	PLANTA	UNA LLAVE PARA VALVULAS DE COMPLEJERTA	SF				SMAPAM		DIRECTOR SMAPAM	PROPIO	REGULAR
88	MMY-052-SMAP-085	PLANTA	UN DIABUTO TIPO CARRETELLA COLOR ROJO	SF				SMAPAM		DIRECTOR SMAPAM	PROPIO	BUENO
89	MMY-052-SMAP-086	PLANTA	UN TRANSFORMADOR CONTINENTAL ELECTRIC 156 KVA	SF				SMAPAM	34	DIRECTOR SMAPAM	CFE	MALO
90	MMY-052-SMAP-087	PLANTA	UN TRANSFORMADOR ISEM DE 225 KVA	SF				SMAPAM	51	DIRECTOR SMAPAM	CFE	BUENO
91	MMY-052-SMAP-088	PLANTA	ARRANCADOR #1 SIEMENS K981	SF			15-110-4	SMAPAM	52	DIRECTOR SMAPAM	PROPIO	BUEN ESTADO
92	MMY-052-SMAP-089	PLANTA	ARRANCADOR #2 SIEMENS K981	SF			15-111-12	SMAPAM	52	DIRECTOR SMAPAM	PROPIO	BUEN ESTADO
93	MMY-052-SMAP-090	PLANTA	ARRANCADOR #3 SIEMENS K981	SF			110-14	SMAPAM	52	DIRECTOR SMAPAM	PROPIO	BUEN ESTADO
94	MMY-052-SMAP-091	PLANTA	ARRANCADOR #4 SIEMENS K981	SF			110-5	SMAPAM	52	DIRECTOR SMAPAM	PROPIO	BUEN ESTADO
95	MMY-052-SMAP-092	PLANTA	ARRANCADOR #5 SIEMENS K981	SF			110-14-0	SMAPAM	52	DIRECTOR SMAPAM	PROPIO	BUEN ESTADO
96	MMY-052-SMAP-093	PLANTA	ARRANCADOR #6 SIEMENS K981	SF			14-119-14	SMAPAM	52	DIRECTOR SMAPAM	PROPIO	BUEN ESTADO
97	MMY-052-SMAP-094	PLANTA	BOMBA TURBINA VERTICAL 60 HP MOTOR DP29	SF			W099004172-0054	SMAPAM	30	DIRECTOR SMAPAM	PROPIO	EXTRACCION, BUENO.
98	MMY-052-SMAP-095	PLANTA	BOMBA TURBINA VERTICAL 40 HP MOTOR SIEMENS	SF			E8RTESP-4812	SMAPAM	30	DIRECTOR SMAPAM	PROPIO	EXTRACCION, BUENO.
99	MMY-052-SMAP-096	PLANTA	UN MACRO MEDIDOR 8"	SF				SMAPAM	36	DIRECTOR SMAPAM	PROPIO	MALO
100	MMY-052-SMAP-097	PLANTA	UN MACRO MEDIDOR 8"	SF				SMAPAM	36	DIRECTOR SMAPAM	PROPIO	DE REBOMBEO.
101	MMY-052-SMAP-098	PLANTA	BOMBA #1 TURBINA VERTICAL 30 HP NIDEC MOTOR	SF			L0290023-60-0011 M4002	SMAPAM	73	DIRECTOR SMAPAM	PROPIO	BUENO
102	MMY-052-SMAP-099	PLANTA	BOMBA #2 TURBINA VERTICAL 30 HP SIEMENS	SF			SIN PLACA	SMAPAM		DIRECTOR SMAPAM	PROPIO	BUENO
103	MMY-052-SMAP-100	PLANTA	BOMBA #3 TURBINA VERTICAL 30 HP SIEMENS	SF			K911708-05	SMAPAM		DIRECTOR SMAPAM	PROPIO	DE REBOMBEO, BUENO
104	MMY-052-SMAP-101	PLANTA	BOMBA #4 TURBINA VERTICAL 30 HP NIDEC MOTOR	SF			Z099006681-0040 M4003	SMAPAM		DIRECTOR SMAPAM	PROPIO	BUENO
105	MMY-052-SMAP-102	PLANTA	BOMBA DOSIFICADORA DE CLORO LMI P0051 638N1	SF	24/07/2020	A066616	19044579787-3	SMAPAM		DIRECTOR SMAPAM	PROPIO	BUEN ESTADO
106	MMY-052-SMAP-103	BODEGA FONTANERÍA	TRES SERRUCHOS PARA CARPINTERO	SF				SMAPAM		DIRECTOR SMAPAM	PROPIO	REGULAR
107	MMY-052-SMAP-104	BODEGA FONTANERÍA	UN SERRUCHO DE COSTILLA	SF				SMAPAM		DIRECTOR SMAPAM	PROPIO	REGULAR
108	MMY-052-SMAP-105	BODEGA FONTANERÍA	MAZO DE 12 LIBRAS	SF				SMAPAM		DIRECTOR SMAPAM	PROPIO	REGULAR
109	MMY-052-SMAP-106	BODEGA FONTANERÍA	BROCA DE 23/32"	SF				SMAPAM		DIRECTOR SMAPAM	PROPIO	REGULAR
110	MMY-052-SMAP-107	BODEGA FONTANERÍA	MACHUELO DE 1/2"	SF				SMAPAM		DIRECTOR SMAPAM	PROPIO	REGULAR
111	MMY-052-SMAP-108	BODEGA FONTANERÍA	LLAVE MIXTA DE 1 1/8"	SF				SMAPAM		DIRECTOR SMAPAM	PROPIO	REGULAR
112	MMY-052-SMAP-109	BODEGA FONTANERÍA	UN DAÑO DE IMPACTO DE 1 1/8"	SF				SMAPAM		DIRECTOR SMAPAM	PROPIO	MARRO DE 3 LIBRAS CINCEL DE 1/8" ARCO SEGUETA FILO 12" MATRACA DE 1/2" ALICATE DE CRÓFER 8"
113	MMY-052-SMAP-110	BODEGA FONTANERÍA	CAJA DE HERRAMIENTAS #20 EQUIPADO CON HERRAMIENTAS PARA FONTANERÍA		20/06/2020			SMAPAM		DIRECTOR SMAPAM	PROPIO	FLEXOMETRO 6 METROS LLAVE PERICA DE 1/2" LLAVE STILLSON 1/2" ARRABRADOR DE ALAMBRE 3/8" DESARMADOR PLANO 1/4" DADO DE 18MM DADO DE 16MM

0094

174	MY-052-SMAP-111	BODEGA FONTANERIA	CAJA DE HERRAMIENTAS #60 EQUIPADO CON HERRAMIENTAS PARA FONTANERIA	20/09/2020	2605842-4136-4519-5982-17a71e5d070e	SMAPAM	PROPIO			MARRO DE 3 LIBRAS CINCEL DE 1/8" ARCO SEQUETA P/L0 17 DE 1/2" MATRAC DE 1/2" ALICATE DE CHOFER 6" FLEXOMETRO 6 METROS LLAVE PERICA DE 1/2" LLAVE STILBON 1/4" AMARRADOR DE ALAMBRE 30 CM DESARMADOR PLANO 1/4"
184	MY-052-SMAP-112	PLANTA	BOMBA PARA DEZASOLVAR			SMAPAM	PROPIO	DIRECTOR SNAPAM		
185	MY-052-SMAP-113	PLANTA	TELEFONO CELULAR NEGRO			SMAPAM	PROPIO	FONTANERIA		
186	MY-052-SMAP-114	SISTEMA BOMBERO	SUMERGIBLE 10 HP	SF		SMAPAM	PROPIO	DIRECTOR SNAPAM	141	BUEN ESTADO
187	MY-052-SMAP-115	SISTEMA BOMBERO	ARRANCADOR SIN MARCA	SF		SMAPAM	PROPIO	DIRECTOR SNAPAM		BUEN ESTADO
188	MY-052-SMAP-116	SISTEMA BOMBERO	BOMBA DOSIFICADORA PD051-639H	SF		SMAPAM	PROPIO	DIRECTOR SNAPAM		BUEN ESTADO
189	MY-052-SMAP-117	TANQUE ELEVADO 34 X 31	BOMBA DE TURBINA VERTICAL CON MOTOR ELECTRICO DE 25 HP	SF		SMAPAM	PROPIO	DIRECTOR SNAPAM	137 (237)	BUEN ESTADO
194	MY-052-SMAP-118	TANQUE ELEVADO 34 X 31	ARRANCADOR SIEMENS K981	SF		SMAPAM	PROPIO	DIRECTOR SNAPAM		BUEN ESTADO
195	MY-052-SMAP-119	TANQUE ELEVADO 34 X 31	BOMBA DOSIFICADORA DE CLORO LMI P151 398TI			SMAPAM	PROPIO	DIRECTOR SNAPAM		MANUTENIMIENTO
196	MY-052-SMAP-120	TANQUE ELEVADO 34 X 32	UN MACROMEDIDOR DE 3 PULGADAS	SF		SMAPAM	PROPIO	DIRECTOR SNAPAM	136	REGULAR
197	MY-052-SMAP-121	TANQUE ELEVADO 34 X 31	TRANSFORMADOR DE 30 KVA	SF		SMAPAM	PROPIO	DIRECTOR SNAPAM	140	BUEN ESTADO
198	MY-052-SMAP-122	BODEGA FONTANERIA	KIT DE HERRAMIENTAS DE FONTANERIA	SF		SMAPAM	PROPIO	DIRECTOR SNAPAM		REGULAR
199	MY-052-SMAP-123	HILL	BOMBA DOSIFICADORA DE CLORO LMI P151 398TI	SF		SMAPAM	PROPIO	DIRECTOR SNAPAM		BUEN ESTADO
200	SIN ASIGNAR	HILL	BOMBA TURBINA VERTICAL CON MOTOR ELECTRICO DE 7.5 HP	SF		SMAPAM	PROPIO	DIRECTOR SNAPAM		BUEN ESTADO
201	MY-052-SMAP-124	HILL	ARRANCADOR SIEMENS K981	SF		SMAPAM	PROPIO	DIRECTOR SNAPAM		BUEN ESTADO
202	MY-052-SMAP-125	KINI	BOMBA TURBINA VERTICAL C/MOTOR ELECTRICO DE 20 HP	SF		SMAPAM	PROPIO	DIRECTOR SNAPAM	54	BUEN ESTADO
203	MY-052-SMAP-126	KINI	BOMBA DOSIFICADORA DE CLORO LMI P151 398TI	SF		SMAPAM	PROPIO	DIRECTOR SNAPAM		BUEN ESTADO
204	MY-052-SMAP-127	KINI	ARRANCADOR SIEMENS K981	SF		SMAPAM	PROPIO	DIRECTOR SNAPAM		BUEN ESTADO
205	MY-052-SMAP-128	SACAPUC	BOMBA DE TURBINA VERTICAL C/MOTOR CON FLECHA HUECA DE 15 HP	SF		SMAPAM	PROPIO	DIRECTOR SNAPAM	55	BUEN ESTADO
206	MY-052-SMAP-128	SACAPUC	BOMBA DOSIFICADORA DE CLORO LMI PS 110	SF		SMAPAM	PROPIO	DIRECTOR SNAPAM		NO FUNCIONA
207	MY-052-SMAP-130	SACAPUC	ARRANCADOR SIEMENS K981	SF		SMAPAM	PROPIO	DIRECTOR SNAPAM		BUEN ESTADO
208	MY-052-SMAP-131	TIMUL	BOMBA TURBINA VERTICAL C/MOTOR ELECTRICO DE 15 HP	SF		SMAPAM	PROPIO	DIRECTOR SNAPAM	56	BUEN ESTADO
209	MY-052-SMAP-132	TIMUL	ARRANCADOR SIEMENS K981	SF		SMAPAM	PROPIO	DIRECTOR SNAPAM		BUEN ESTADO
210	MY-052-SMAP-133	TIMUL	BOMBA DOSIFICADORA DE CLORO LMI PS 110	SF		SMAPAM	PROPIO	DIRECTOR SNAPAM		NO FUNCIONA
211	MY-052-SMAP-134	UCI CENTRO	BOMBA DE TURBINA VERTICAL C/MOTOR ELECTRICO DE 7.5 HP, TINACO DE 10.000 LT	SF		SMAPAM	PROPIO	DIRECTOR SNAPAM	57	NECESITA MANTENIMIENTO AUTOMATIZADO
212	MY-052-SMAP-135	UCI CENTRO	ARRANCADOR SIEMENS K975	SF		SMAPAM	PROPIO	DIRECTOR SNAPAM		BUEN ESTADO
213	MY-052-SMAP-136	UCI TANQUE ELEVADO	BOMBA TURBINA VERTICAL CON MOTOR ELECTRICO 7.5 HP	SF		SMAPAM	PROPIO	DIRECTOR SNAPAM	172	BUEN ESTADO
214	MY-052-SMAP-137	UCI TANQUE ELEVADO	BOMBA DOSIFICADORA DE CLORO LMI P151 398TI	SF		SMAPAM	PROPIO	DIRECTOR SNAPAM	172	NO TIENE BUEN ESTADO
215	MY-052-SMAP-138	UCI TANQUE ELEVADO	ARRANCADOR SIEMENS	SF		SMAPAM	PROPIO	DIRECTOR SNAPAM		BUEN ESTADO
216	MY-052-SMAP-139	KONCHEN MARTINEZ	SUMERGIBLE 2 HP, TINACO DE 10.000LTS	SF		SMAPAM	PROPIO	DIRECTOR SNAPAM	59	BUEN ESTADO
217	MY-052-SMAP-140	KONCHEN MARTINEZ	BOMBA DOSIFICADORA DE CLORO LMI PSI 110	SF		SMAPAM	PROPIO	DIRECTOR SNAPAM	59	MANTENIMIENTO
218	MY-052-SMAP-141	KONCHEN MARTINEZ	ARRANCADOR COGA2230	SF		SMAPAM	PROPIO	DIRECTOR SNAPAM		BUEN ESTADO
219	MY-052-SMAP-142	KONCHEN UCI	BOMBA SUMERGIBLE DE 3HP EVANS	SF		SMAPAM	PROPIO	DIRECTOR SNAPAM	59	BUEN ESTADO
220	MY-052-SMAP-143	KONCHEN UCI	BOMBA DOSIFICADORA DE CLORO LMI PSI 110	SF		SMAPAM	PROPIO	DIRECTOR SNAPAM	59	BUEN ESTADO
221	MY-052-SMAP-144	KONCHEN UCI	ARRANCADOR SIN MARCA	SF		SMAPAM	PROPIO	DIRECTOR SNAPAM		NO FUNCIONA
222	MY-052-SMAP-145	SAN PEDRO CHACABAL	BOMBA SUMERGIBLE FRANKLIN 9HP	SF		SMAPAM	PROPIO	DIRECTOR SNAPAM	80	BUEN ESTADO
223	MY-052-SMAP-146	SAN PEDRO CHACABAL	ARRANCADOR FRANKLIN 230 VOLTS	SF		SMAPAM	PROPIO	DIRECTOR SNAPAM		BUEN ESTADO

NO SIRVE	PROPIO	DIRECTOR SMAPAM	SMAPAM	60	DIRECTOR SMAPAM	PROPIO	NO SIRVE
132	MMY-052-SMAP-147	SAN PEDRO CHACABAL	BOMBA DOSIFICADORA DE CLORO LMI	SF	17104367362-33	PROPIO	BUEN ESTADO
133	MMY-052-SMAP-148	DZUNUNCAN	BOMBA TURBINA VERTICAL CON MOTOR ELÉCTRICO DE 10 HP	SF	UD813701250-0001 N0001	PROPIO	BUEN ESTADO
134	MMY-052-SMAP-149	DZUNUNCAN	BOMBA DOSIFICADORA DE CLORO LMI P151	SF	19033934595-8	PROPIO	BUEN ESTADO
135	MMY-052-SMAP-150	DZUNUNCAN	ARRANCADOR SIEMENS	SF	SIN NUMERO DE SERIE	PROPIO	BUEN ESTADO
136	MMY-052-SMAP-151	KAXITAH	BOMBA TURBINA VERTICAL DE 20 HP	SF	N03-A10207-M TNR	PROPIO	BUEN ESTADO
137	MMY-052-SMAP-152	KAXITAH	BOMBA DOSIFICADORA DE CLORO LMI P151	SF	1412906828-92	PROPIO	NO FUNCIONA AUTOMATIZADO
138	MMY-052-SMAP-153	KAXITAH	ARRANCADOR SIEMENS K961	SF	14-110-12-92	PROPIO	BUEN ESTADO
139	MMY-052-SMAP-154	KANCABAL	BOMBA TURBINA VERTICAL CON MOTOR DE 10 HP	SF	UD 813701250-0001 M0001	PROPIO	BUEN ESTADO
140	MMY-052-SMAP-155	KANCABAL	BOMBA DOSIFICADORA DE CLORO LMI P151	SF	092827347-3	PROPIO	NO FUNCIONA AUTOMATIZADO
141	MMY-052-SMAP-156	KANCABAL	ARRANCADOR SIEMENS K915	SF	SIN NUMERO DE SERIE	PROPIO	BUEN ESTADO
142	MMY-052-SMAP-157	TANYA	BOMBA DE TURBINA VERTICAL DE 20 HP	SF	QWTEFS-385	PROPIO	BUEN ESTADO
143	MMY-052-SMAP-158	TANYA	BOMBA DOSIFICADORA DE CLORO LMI P151	SF	11063199202-5	PROPIO	NO FUNCIONA MANTENIMIENTO
144	MMY-052-SMAP-159	TANYA	ARRANCADOR SIEMENS	SF	13-110-11-40	PROPIO	BUEN ESTADO
145	MMY-052-SMAP-160	KAMBUL	BOMBA SUMERGIBLE FRANKLIN DE 5HP 3.7 KW, TUNACO DE 10,000 LTRS	SF	2174-11-029490	PROPIO	BUEN ESTADO
146	MMY-052-SMAP-161	KAMBUL	ARRANCADOR FRANKLIN 230 VOLTS	SF	IEC090404-1	PROPIO	BUEN ESTADO
147	MMY-052-SMAP-162	MESATUNICH	BOMBA TURBINA VERTICAL DE 20 HP	SF	PLACA ILECIBLE	PROPIO	BUEN ESTADO
148	MMY-052-SMAP-163	MESATUNICH	BOMBA DOSIFICADORA DE CLORO LMI PSI	SF	10083008416-18	PROPIO	NO FUNCIONA AUTOMATIZADO
149	MMY-052-SMAP-164	MESATUNICH	ARRANCADOR SIEMENS K981	SF	13-110-11-42	PROPIO	BUEN ESTADO
150	MMY-052-SMAP-165	SAN PEDRO CAMARA	BOMBA DE TURBINA VERTICAL DE 7.5 HP MAX-VHP	SF	EN4125024005	PROPIO	BUEN ESTADO
151	MMY-052-SMAP-166	SAN PEDRO CAMARA	BOMBA DOSIFICADORA DE CLORO LMI PSI	SF	13103679638-27	PROPIO	BUEN ESTADO
152	MMY-052-SMAP-167	SAN PEDRO CAMARA	ARRANCADOR ATPIT 5220	SF	IEC/EN 60947	PROPIO	BUEN ESTADO
153	MMY-052-SMAP-168	KOPTÉ	BOMBA TURBINA VERTICAL DE 20 HP MAX-VH	SF	6104319X002	PROPIO	BUEN ESTADO
154	MMY-052-SMAP-169	KOPTÉ	BOMBA DOSIFICADORA DE CLORO LMI PSI	SF	07012303996-22	PROPIO	MANTENIMIENTO
155	MMY-052-SMAP-170	KOPTÉ	ARRANCADOR SIEMENS	SF	K111110-11-39	PROPIO	AUTOMATIZADO
156	MMY-052-SMAP-171	KANCABCHEN RANCHO	BOMBA SUMERGIBLE DE 7.5 HP	SF	SIN NUMERO DE SERIE	PROPIO	BUEN ESTADO
157	MMY-052-SMAP-172	KANCABCHEN RANCHO	BOMBA DOSIFICADORA DE CLORO LMI PSI	SF	16034136607-193	PROPIO	BUEN ESTADO
158	MMY-052-SMAP-173	KANCABCHEN RANCHO	ARRANCADOR SIN MARCA	SF	SIN NUMERO DE SERIE	PROPIO	NO FUNCIONA AUTOMATIZADO
159	SIN ASIGUR	CALLE 26/CAMPO DE BEISBOL FRENTE EL SEGURO	BOMBA TURBINA VERTICAL D803 DE 25 HP 230V		NEMA PREMIUM F019011047 0001 M 0002	PENDIENTE	BUENO
160	SIN ASIGUR	CALLE 26/CAMPO DE BEISBOL FRENTE EL SEGURO	BOMBA DOSIFICADORA P0651-638NI		23115000071-60	PENDIENTE	BUENO
161	SIN ASIGUR	CALLE 26/CAMPO DE BEISBOL FRENTE EL SEGURO	ARRANCADOR TENSIÓN REDUCIDA BT MARCA WEG		1095387860	PENDIENTE	BUENO
162	SIN ASIGUR	CALLE 26/CAMPO DE BEISBOL FRENTE EL SEGURO	TRANSFORMADOR DE 30 KVA			PENDIENTE	BUENO
163	SIN ASIGUR	SACOLA	BOMBA SUMERGIBLE	SF		SMAPAM	BUEN ESTADO
164	SIN ASIGUR	SACOLA	ARRANCADOR	SF		DIRECTOR SMAPAM	AUTOMATIZADO

LIC. BEATRIZ DEL CARMEN CHI CAMPOS
Directora del SMAPAM 2024-2027



SMAPAM
SISTEMA MUNICIPAL DE AGUA POTABLE
Y ALCANTARILLADO DE MOTUL

H. AYUNTAMIENTO
DE MOTUL, YUCATAN
2024 - 2027

**Sistema de Agua Potable y Agua Potable y Alcantarillado del Municipio de Motul
YUCATAN**
Avances de Obra de MARZO 2025



Fecha y Hora: 08:00 p. m.

Utr SUPERVISOR
Rep:

Obra Pública	Nombre	Fuente de Financiamiento	Clave Proyecto	Proyecto	Dependencia	Fecha Inicio	Fecha Fin	Status	Tipo Obra	Tipo Contrato	Modalidad Proveedor	Monto Vigente	Monto Original	Monto Modificado	Importe Avance	% Avance
--------------	--------	--------------------------	----------------	----------	-------------	--------------	-----------	--------	-----------	---------------	---------------------	---------------	----------------	------------------	----------------	----------

LIC. BEATRIZ DEL CARMEN CHI CAMPOS

LIC. LUCIO ALBERTO ESTRELLA CANUL

LA DIRECTORA DEL SMAPAM

PRESIDENTE MUNICIPAL



H. AYUNTAMIENTO
MOTUL, YUCATÁN
PRESIDENTE MUNICIPAL
2024 - 2027



SMAPAM
SISTEMA MUNICIPAL DE AGUA POTABLE
Y ALCANTARILLADO DE MOTUL
H. AYUNTAMIENTO
DE MOTUL, YUCATÁN
2024 - 2027

5600



Usr: supervisor
Rep: rptEstadoPresupuestoEgresosJA_FN_PG_PI

Sistema de Agua Potable y Alcantarillado del Municipio de Motul Yucatán

ESTADO DE YUCATAN

Ramo o Dependencia / Función / Programas y proyectos de Inversión

Del 01/ene./2025 Al 31/mar./2025

Ramo o Dependencia / Función / Programas y proyectos de inversión	Ampliaciones / Aprobado (Reducciones)	Presupuesto Vigente	Comprometido	Presupuesto Disponible para Comprometer	Devengado	Comprometido No Devengado	Presupuesto Sin Devengar
---	---------------------------------------	---------------------	--------------	---	-----------	---------------------------	--------------------------

[Signature]

LIC. LUCIO ALBERTO ESTRELLA CANUL
PRESIDENTE MUNICIPAL

[Signature]

LIC. BEATRIZ DEL CARMEN CHI CAMPOS
DIRECTORA DEL SMAPAM



H. AYUNTAMIENTO
MOTUL, YUCATÁN
PRESIDENTE MUNICIPAL
2024 - 2027



H. AYUNTAMIENTO
DE MOTUL, YUCATÁN
2024 - 2027



Sistema de Agua Potable y Alcantarillado del Municipio de Motul Yucatán
ESTADO DE YUCATÁN
Estado de Variaciones en la Hacienda Pública
Del 01/ene/2025 Al 31/mar./2025

Fecha y hora de Impresión: 10/jul./2025 09:23 p. m.

Usu: supervisor
 Rep: rptEstadoVariacionHacienda

Concepto	Hacienda Publica/ Patrimonio Contribuido	Hacienda Publica/ Patrimonio Generado De Ejercicios Anteriores	Hacienda Publica/ Patrimonio Generado Del Ejercicio	Exceso o Insuficiencia en la Actualización de la Hacienda Pública / Patrimonio	Total
HACIENDA PÚBLICA/PATRIMONIO CONTRIBUIDO NETO 2024					
Aportaciones	\$0.00	\$0.00	\$0.00	\$0.00	\$0.00
Donaciones de Capital	\$0.00	\$0.00	\$0.00	\$0.00	\$0.00
Actualización de la Hacienda Pública/Patrimonio	\$0.00	\$0.00	\$0.00	\$0.00	\$0.00
HACIENDA PÚBLICA /PATRIMONIO GENERADO NETO 2024					
Resultados del Ejercicio (Ahorro/ Desahorro)	\$0.00	\$344,805.89	-\$1,105,472.68	\$0.00	-\$760,666.79
Resultados de Ejercicios Anteriores	\$0.00	\$344,805.89	-\$1,105,472.68	\$0.00	-\$1,105,472.68
Revalúos	\$0.00	\$0.00	\$0.00	\$0.00	\$344,805.89
Reservas	\$0.00	\$0.00	\$0.00	\$0.00	\$0.00
Rectificaciones de Resultados de Ejercicios Anteriores	\$0.00	\$0.00	\$0.00	\$0.00	\$0.00
EXCESO O INSUFICIENCIA EN LA ACTUALIZACIÓN DE LA HACIENDA PÚBLICA/ PATRIMONIO NETO 2024	\$0.00	\$0.00	\$0.00	\$0.00	\$0.00
Resultado por Posición Monetaria	\$0.00	\$0.00	\$0.00	\$0.00	\$0.00
Resultado por Tenencia de Activos no Monetarios	\$0.00	\$0.00	\$0.00	\$0.00	\$0.00
HACIENDA PÚBLICA / PATRIMONIO NETO FINAL 2024	\$0.00	\$344,805.89	-\$1,105,472.68	\$0.00	-\$760,666.79
CAMBIOS EN LA HACIENDA PÚBLICA/PATRIMONIO CONTRIBUIDO NETO 2025					
Aportaciones	\$0.00	\$0.00	\$0.00	\$0.00	\$0.00
Donaciones de Capital	\$0.00	\$0.00	\$0.00	\$0.00	\$0.00
Actualización de la Hacienda Pública/Patrimonio	\$0.00	\$0.00	\$0.00	\$0.00	\$0.00
VARIACIONES DE LA HACIENDA PÚBLICA / PATRIMONIO GENERADO NETO 2025					
Resultados del Ejercicio (Ahorro/ Desahorro)	\$0.00	-\$1,125,472.68	\$1,028,358.62	\$0.00	-\$97,114.06
Resultados de Ejercicios Anteriores	\$0.00	-\$1,125,472.68	-\$77,114.06	\$0.00	-\$77,114.06
Revalúos	\$0.00	\$0.00	\$1,105,472.68	\$0.00	-\$20,000.00
Reservas	\$0.00	\$0.00	\$0.00	\$0.00	\$0.00
Rectificaciones de Resultados de Ejercicios Anteriores	\$0.00	\$0.00	\$0.00	\$0.00	\$0.00
CAMBIOS EN EL EXCESO O INSUFICIENCIA EN LA ACTUALIZACIÓN DE LA HACIENDA PÚBLICA/ PATRIMONIO NETO 2025	\$0.00	\$0.00	\$0.00	\$0.00	\$0.00
Resultado por Posición Monetaria	\$0.00	\$0.00	\$0.00	\$0.00	\$0.00
Resultado por Tenencia de Activos no Monetarios	\$0.00	\$0.00	\$0.00	\$0.00	\$0.00
HACIENDA PÚBLICA / PATRIMONIO NETO FINAL 2025	\$0.00	-\$780,666.79	-\$77,114.06	\$0.00	-\$857,780.85

0099



Sistema de Agua Potable y Alcantarillado del Municipio de Motul Yucatán
ESTADO DE YUCATÁN
Estado de Variaciones en la Hacienda Pública
Del 01/ene/2025 Al 31/mar./2025

Fecha y hora de Impresión | 10/jul./2025 09:23 p. m.

Usu: supervisor
 Rep: rptEstadoVariacionHacienda

Concepto	Hacienda Publica/ Patrimonio Contribuido	Hacienda Publica/ Patrimonio Generado De Ejercicios Anteriores	Hacienda Publica/ Patrimonio Generado Del Ejercicio	Exceso o Insuficiencia en la Actualización de la Hacienda Pública / Patrimonio	Total
----------	--	---	--	--	-------

"Bajo protesta de decir verdad declaramos que los Estados Financieros y sus notas, son razonablemente correctos y son responsabilidad del emisor".

[Signature]
 LIC. LUCIO ALBERTO ESTRELLA CANUL
 PRESIDENTE MUNICIPAL

[Signature]
 LIC. BEATRIZ DEL CARMEN CHI CAMPOS
 DIRECTORA DEL SMAPAM



H. AYUNTAMIENTO
 MOTUL, YUCATÁN
 PRESIDENTE MUNICIPAL
 2024 - 2027

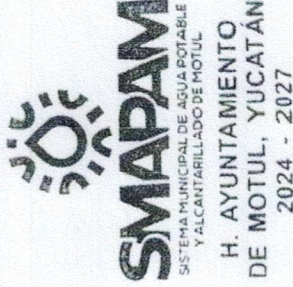

SISTEMA MUNICIPAL DE AGUA POTABLE
 Y ALCANTARILLADO DE MOTUL
 H. AYUNTAMIENTO
 DE MOTUL, YUCATÁN
 2024 - 2027



Sistema de Agua Potable y Alcantarillado del Municipio de Motul

ESTADO DE YUCATÁN

Estado de Cambios en la Situación Financiera

Del 01/ene./2025 Al 31/mar./2025

Usu: supervisor

Rep: rptEstadoCambiosSituacionFinanciera

Fecha y hora de Impresión 10/jul./2025 09:25 p. m.

	<u>Origen</u>	<u>Aplicación</u>
		\$9,285.99
ACTIVO		
<u>ACTIVO CIRCULANTE</u>		<u>\$9,285.99</u>
Efectivo y Equivalentes		\$9,286.17
Derechos a Recibir Efectivo o Equivalentes	\$0.18	
Derechos a Recibir Bienes o Servicios		
Inventarios		
Almacenes		
Estimación por Pérdida o Deterioro de Activos Circulantes		
Otros Activos Circulantes		
<u>ACTIVO NO CIRCULANTE</u>		
Inversiones Financieras a Largo Plazo		
Derechos a Recibir Efectivo o Equivalentes a Largo Plazo		
Bienes Inmuebles, Infraestructura y Construcciones en Proceso		
Bienes Muebles		
Activos Intangibles		
Depreciación, Deterioro y Amortización Acumulada de Bienes		
Activos Diferidos		
Estimación por Pérdida o Deterioro de Activos no Circulantes		
Otros Activos no Circulantes		
	\$106,400.05	
PASIVO		
<u>PASIVO CIRCULANTE</u>		<u>\$106,400.05</u>
Cuentas por Pagar a Corto Plazo		\$106,400.05
Documentos por Pagar a Corto Plazo		
Porción a Corto Plazo de la Deuda Pública a Largo Plazo		
Títulos y Valores a Corto Plazo		
Pasivos Diferidos a Corto Plazo		
Fondos y Bienes de Terceros en Garantía y/o Administración a Corto Plazo		
Provisiones a Corto Plazo		
Otros Pasivos a Corto Plazo		
<u>PASIVO NO CIRCULANTE</u>		
Cuentas por Pagar a Largo Plazo		
Documentos por Pagar a Largo Plazo		
Deuda Pública a Largo Plazo		
Pasivos Diferidos a Largo Plazo		
Fondos y Bienes de Terceros en Garantía y/o Administración a Largo Plazo		
Provisiones a Largo Plazo		
		\$97,114.06
HACIENDA PUBLICA/ PATRIMONIO		
<u>HACIENDA PUBLICA/PATRIMONIO CONTRIBUIDO</u>		
Aportaciones		
Donaciones de Capital		
Actualización de la Hacienda Pública/Patrimonio		
<u>HACIENDA PUBLICA /PATRIMONIO GENERADO</u>		<u>\$97,114.06</u>
Resultados del Ejercicio (Ahorro/ Desahorro)	\$724,799.04	
Resultados de Ejercicios Anteriores		\$1,125,472.68
Revalúos		
Reservas		
Rectificaciones de Resultados de Ejercicios Anteriores		
<u>EXCESO O INSUFICIENCIA EN LA ACTUALIZACION DE LA HACIENDA PUBLICA/ PATRIMONIO</u>		
Resultado por Posición Monetaria		
Resultado por Tenencia de Activos no Monetarios		

Origen

Aplicación

"Bajo protesta de decir verdad declaramos que los Estados Financieros y sus notas, son razonablemente correctos y son responsabilidad del emisor".

LIC. LUCIO ALBERTO ESTRELLA CANUL
PRESIDENTE MUNICIPAL



H. AYUNTAMIENTO
MOTUL, YUCATÁN
PRESIDENTE MUNICIPAL
2024 - 2027

LIC. BEATRIZ DEL CARMEN CHI CAMPOS
DIRECTORA DEL SMAPAM



SISTEMA MUNICIPAL DE AGUA POTABLE
Y ALCANTARILLADO DE MOTUL

H. AYUNTAMIENTO
DE MOTUL, YUCATÁN
2024 - 2027



Sistema de Agua Potable y Alcantarillado del Municipio de Motul
ESTADO DE YUCATÁN
Informe de Pasivos Contingentes
 al 31/mar./2025

Usr: supervisor
 Rep: rptPasivosContingentes

Fecha y hora de Impresión | 10/jul./2025
 09:25 p. m.

"En Cumplimiento a lo dispuesto en los artículos 46, Fracción I, Inciso f), y 52 de la Ley General de Contabilidad Gubernamental y de conformidad con lo establecido en el Capítulo VII, Numeral, II, Inciso h) del Manual de Contabilidad Gubernamental emitido por el CONAC, el Ente Público informa lo siguiente:"

SIN INFORMACIÓN QUE REVELAR

"Bajo protesta de decir verdad declaramos que los Estados Financieros y sus notas, son razonablemente correctos y son responsabilidad del emisor".

 LIC. LUCIO ALBERTO ESTRELLA CANUL

PRESIDENTE MUNICIPAL

 LIC. BEATRIZ DEL CARMEN CHI CAMPOS

DIRECTORA DEL SMAPAM



H. AYUNTAMIENTO
 MOTUL, YUCATÁN
 PRESIDENTE MUNICIPAL
 2024 - 2027



SMAPAM
 SISTEMA MUNICIPAL DE AGUA POTABLE
 Y ALCANTARILLADO DE MOTUL
 H. AYUNTAMIENTO
 DE MOTUL, YUCATÁN
 2024 - 2027

AL 31 DE MARZO DE 2025

Con el propósito de dar cumplimiento a los artículos 46 y 49 de la Ley General de Contabilidad Gubernamental, los entes públicos deberán acompañar notas a los estados financieros cuyos rubros así lo requieran teniendo presente los postulados de revelación suficiente e importancia relativa con la finalidad, que la información sea de mayor utilidad para los usuarios.

A continuación se presentan los tres tipos de notas que acompañan a los estados, a saber:

- a) Notas de desglose;
- b) Notas de memoria (cuentas de orden), y
- c) Notas de gestión administrativa.

a) NOTAS DE DESGLOSE

1) NOTAS AL ESTADO DE SITUACIÓN FINANCIERA

Activo

• Efectivo y Equivalentes

1. Se informará acerca de los fondos con afectación específica, el tipo y monto de los mismos; de las inversiones financieras se revelará su tipo y monto, su clasificación en corto y largo plazo separando aquellas que su vencimiento sea menor a 3 meses.

A continuación se relacionan las cuentas que integran el rubro de efectivo y equivalentes:

Concepto	2025	2024
Bancos/Tesorería	-\$ 44,167.50	-\$ 48,639.55
Inversiones Temporales (Hasta 3 meses)	\$.00	\$.00
Fondos con Afectación Específica	\$.00	\$.00
Suma \$	(44,167.50) \$	(48,639.55)

Bancos/Tesorería

Representa el monto de efectivo disponible propiedad de **ENTE/INSTITUTO**, en instituciones bancarias, su importe se integra por:

Banco	Importe
Banco Nacional de México S.A	\$.00

BBVA Bancomer S.A	\$ 5,064.20
Banco Mercantil del Norte S.A	\$.00
Suma \$	5,064.20

Inversiones Temporales

Representa el monto de efectivo invertido por ENTE/INSTITUTO, la cual se efectúa a plazos que van de inversión a la vista hasta 90 días, su importe se integra

Banco	Importe
	\$.00
	\$.00
	\$.00
	\$.00
	\$.00
Suma \$	-

Fondos con Afectación Específica

Representan el monto de los fondos con afectación específica que deben financiar determinados gastos o actividades.

Banco	Importe
	\$.00
	\$.00
Suma \$	-

Derechos a recibir Efectivo y Equivalentes y Bienes o Servicios a Recibir

- 2. Por tipo de contribución se informará el monto que se encuentre pendiente de cobro y por recuperar de hasta cinco ejercicios anteriores, asimismo se deberán considerar los montos sujetos a algún tipo de juicio con una antigüedad mayor a la señalada y la factibilidad de cobro.

Concepto	2025	2024
Cuentas por Cobrar a Corto Plazo	\$.00	\$.00
Deudores Diversos por Cobrar a Corto Plazo	\$ 1.32	\$ 1.50
Otros Derechos a Recibir Efectivo o Equivalentes a Corto Plazo	\$.00	\$.00
Suma \$	1.32	1.50

Las Cuentas por Cobrar a Corto Plazo se integran por:

Concepto	2025	2024
Cuentas por Cobrar a	#SIP(1122)	#VALOR!
Deudores Diversos por	#SIP(1123)	#VALOR!
Otros Derechos a Rec	#SIP(1129)	#VALOR!
		#DIVI0!
		#DIVI0!
Suma \$	-	#VALOR!

Deudores Diversos por Cobrar a Corto Plazo

Representa el monto de los derechos de cobro a favor del ente público por gastos por comprobar, principalmente relacionados con viáticos.

Otros Derechos a recibir Efectivo y Equivalentes a Corto Plazo

Representan los derechos de cobro originados en el desarrollo de las actividades del ente público, de los cuales se espera recibir una contraprestación representada en recursos, bienes o servicios; en un plazo menor o igual a doce meses, no incluidos en las cuentas anteriores.

3. Se elaborará de manera agrupada, los derechos a recibir efectivo y equivalentes, y bienes o servicios a recibir, (excepto cuentas por cobrar de contribuciones o fideicomisos que se encuentran dentro de inversiones financieras, participaciones y aportaciones de capital) en una desagregación por su vencimiento en días a 90, 180, menor o igual a 365 y mayor a 365. Adicionalmente, se informará de las características cualitativas relevantes que le afecten a estas cuentas.

• **Bienes Disponibles para su Transformación o Consumo (inventarios)**

4. Se clasificarán como bienes disponibles para su transformación aquellos que se encuentren dentro de la cuenta Inventarios. Esta nota aplica para aquellos entes públicos que realicen algún proceso de transformación y/o elaboración de bienes. En la nota se informará del sistema de costo y método de valuación aplicados a los inventarios, así como la conveniencia de su aplicación dada la naturaleza de los mismos. Adicionalmente, se revelará el impacto en la información financiera por cambios en el método o sistema.

5. De la cuenta Almacén se informará acerca del método de valuación, así como la conveniencia de su aplicación. Adicionalmente, se revelará el impacto en la información financiera por cambios en el método.

• **Inversiones Financieras**

6. De la cuenta Inversiones financieras, que considera los fideicomisos, se informará de éstos los recursos asignados por tipo y monto, y características significativas que tengan o

puedan tener alguna incidencia en las mismas.

7. Se informará de las inversiones financieras, los saldos de las participaciones y aportaciones de capital.
- **Bienes Muebles, Inmuebles e Intangibles**
8. Se informará de manera agrupada por cuenta, los rubros de Bienes Muebles e Inmuebles, el monto de la depreciación del ejercicio y la acumulada, el método de depreciación, tasas aplicadas y los criterios de aplicación de los mismos. Asimismo, se informará de las características significativas del estado en que se encuentren los activos.
9. Se informará de manera agrupada por cuenta, los rubros de activos intangibles y diferidos, su monto y naturaleza, amortización del ejercicio, amortización acumulada, tasa y método aplicados.

Bienes Inmuebles, Infraestructura y Construcciones en Proceso

Se integra de la siguiente manera:

Concepto	2025	2024
Terrenos	\$.00	\$.00
OTROS BIENES INMUEBLES	\$.00	\$.00
Subtotal Bienes Muebles	\$ -	\$ -

Bienes Muebles, Intangibles y Depreciaciones

Se integran de la siguiente manera:

Concepto	2025	2024
Mobiliario y Equipo de Administración	\$ 491,992.81	\$ 491,992.81
Mobiliario y Equipo Educativo y Recreativo	\$.00	\$.00
VEHICULOS Y EQUIPO DE TRANSPORTE	\$ 25,197.00	\$ 25,197.00
Maquinaria, Otros Equipos y Herramientas	\$ 1,031,774.25	\$ 1,031,774.25
Subtotal Bienes Muebles	\$ 1,548,964.06	\$ 1,548,964.06
Software	\$.00	\$.00
Licencias	\$.00	\$.00
Subtotal Activos Intangibles	0	0
Depreciación Acumulada de Bienes Muebles	\$.00	\$.00
al Depreciación, Deterioro y Amortización Acumulada de Bienes	0	0

Suma \$	1,548,964.06	\$	1,548,964.06
---------	--------------	----	--------------

Activo Diferido

Se integran de la siguiente manera:

Concepto	2025	2024
	\$.00	\$.00

• **Estimaciones y Deterioros**

10. Se informarán los criterios utilizados para la determinación de las estimaciones, por ejemplo: estimación de cuentas incobrables, estimación de inventarios, deterioro de activos biológicos y cualquier otra que aplique.

• **Otros Activos**

11. De las cuentas de otros activos se informará por tipo circulante o no circulante, los montos totales asociados y sus características cualitativas significativas que les impacten financieramente.

Pasivo

1. Se elaborará una relación de las cuentas y documentos por pagar en una desagregación por su vencimiento en días a 90, 180, menor o igual a 365 y mayor a 365. Asimismo, se informará sobre la factibilidad del pago de dichos pasivos.

2. Se informará de manera agrupada los recursos localizados en Fondos de Terceros en Administración y/o en Garantía a corto y largo plazo, así como la naturaleza de dichos recursos y sus características cualitativas significativas que les afecten o pudieran afectarles financieramente.

3. Se informará de las cuentas de los pasivos diferidos y otros, su tipo, monto y naturaleza, así como las características significativas que les impacten o pudieran impactarles financieramente.

Este género se compone de dos grupos, el Pasivo Circulante y el Pasivo No Circulante, en éstos inciden pasivos derivados de operaciones de operaciones por servicios personales, cuentas por pagar por operaciones presupuestarias devengadas y contabilizadas al 30 de septiembre del ejercicio correspondiente; pasivos por obligaciones laborales, a continuación se presenta la integración del pasivo:

Concepto	2025	2024
PASIVO CIRCULANTE	\$ 2,839,968.24	\$ 2,733,568.19
PASIVO NO CIRCULANTE	\$.00	\$.00

Suma de Pasivo \$	2,839,968.24 \$	2,733,568.19
-------------------	-----------------	--------------

• **Pasivo Circulante**

Destacan entre las principales partidas del Pasivo Circulante las siguientes:

Concepto	Importe
Servicios Personales por Pagar a Corto Plazo	\$.00
Retenciones y Contribuciones por Pagar a Corto Plazo	\$ 2,942,363.22
Ingresos por Clasificar	\$.00
Proveedores por Pagar a Corto Plazo	\$.00
Otras Cuentas por Pagar a Corto Plazo	\$.00
Suma PASIVO CIRCULANTE \$	2,942,363.22

Servicios Personales por Pagar a Corto Plazo

El importe de esta cuenta esta constituido principalmente por: Aportaciones de Seguridad Social (patronal), mismas que se pagan en los meses de octubre y noviembre; Prima Vacacional, cuyo importe se paga en diciembre; Aguinaldo cuyo importe se pagará en el mes de noviembre.

Retenciones por Pagar a Corto Plazo

El importe de esta cuenta esta constituido principalmente por: Retenciones de ISR por Sueldos y Salarios, Honorarios y por Arrendamiento, mismo que se pagan en el mes de octubre; retenciones derivadas de aportaciones de seguridad social (Trabajadores) mismas que se liquidan en el mes de octubre.

Ingresos por Clasificar a Corto Plazo

Representa los recursos depositados de **ENTE/INSTITUTO**, pendientes de clasificar según los conceptos del Clasificador por Rubros de Ingresos.

Proveedores por Pagar a Corto Plazo

Representa los adeudos con proveedores derivados de operaciones de **ENTE/INSTITUTO**, con vencimiento menor o igual a doce meses.

• **Pasivo No Circulante**

Destacan entre las principales partidas del Pasivo No Circulante las siguientes:

Concepto	2025
Provisión para Contingencias a Largo Plazo	\$.00
Suma de Pasivos a Largo Plazo \$	-

II) NOTAS AL ESTADO DE ACTIVIDADES

Ingresos de Gestión

1. De los rubros de impuestos, cuotas y aportaciones de seguridad social, contribuciones de mejoras, derechos, productos, aprovechamientos, y de ingresos por venta de bienes y prestación de servicios, los cuales están armonizados con los rubros del Clasificador por Rubros de Ingresos, se informarán los montos totales y cualquier característica significativa.

Participaciones, Aportaciones, Convenios, Incentivos Derivados de la Colaboración Fiscal, Fondos Distintos de Aportaciones, Transferencias, Asignaciones, Subsidios y Subvenciones, y Pensiones y Jubilaciones

2. De los rubros de participaciones, aportaciones, convenios, incentivos derivados de la colaboración fiscal, fondos distintos de aportaciones, transferencias, asignaciones, subsidios y subvenciones, y pensiones y jubilaciones, los cuales están armonizados con los rubros del Clasificador por Rubros de Ingresos, se informarán los montos totales y cualquier característica significativa.

Concepto	Importe
PARTICIPACIONES	#SFP(4211)
Subtotal Participaciones	0
APORTACIONES	#SFP(4212)
Subtotal Aportaciones	0
Subtotal Convenios	#SFP(4213-02-001)
Subtotal Convenios	#SFP(4213-02-002)
Subtotal Convenios	0
INCENTIVOS DERIVADOS DE LA COLABORACIÓN FISCAL	#SFP(4214)
Subtotal Incentivos Derivados de la Colaboración Fiscal	0
FONDOS DISTINTOS DE APORTACIONES	#SFP(4215)
Subtotal Fondos Distintos de Aportaciones	0
TRANSFERENCIAS Y ASIGNACIONES	#SFP(4221)
Subtotal Transferencias y Asignaciones	0
SUBSIDIOS Y SUBVENCIONES	#SFP(4223)
Subtotal Transferencias y Asignaciones	0

Otros InPENSIONES Y JUBILACIONES	#SFP(4225)
Subtotal Pensiones y Jubilaciones	0

3. De los rubros de Ingresos Financieros, Incremento por Variación de Inventarios, Disminución del Exceso de Estimaciones por Pérdida o Deterioro u Obsolescencia, Disminución del Exceso de Provisiones, y de Otros Ingresos y Beneficios Varios, se informarán los montos totales y cualquier característica significativa.

Gastos y Otras Pérdidas:

1. Explicar aquellas cuentas de gastos de funcionamiento, transferencias, subsidios y otras ayudas, participaciones y aportaciones, otros gastos y pérdidas extraordinarias, así como los ingresos y gastos extraordinarios, que en lo individual representen el 10% o más del total de los gastos.

Concepto	Importe
GASTOS DE FUNCIONAMIENTO	#SFP(5100,1)
TRANSFERENCIAS, ASIGNACIONES, SUBSIDIOS Y OTRAS AYUDAS	#SFP(5200,1)
PARTICIPACIONES Y APORTACIONES	#SFP(5300,1)
INTERESES, COMISIONES Y OTROS GASTOS DE LA DEUDA PÚBLICA	#SFP(5400,1)
OTROS GASTOS Y PÉRDIDAS EXTRAORDINARIAS	#SFP(5500,1)
Suma de GASTOS Y OTRAS PÉRDIDAS \$.

A su vez se presentan aquellos rubros que en forma individual representan el 8.0% o más del total de los gastos:

Concepto	Importe	%
REMUNERACIONES AL PERSONAL DE CARÁCTER PERMANENTE	#SFP(5111,1)	# VALOR!
SERVICIOS PROFESIONALES, CIENTÍFICOS Y TÉCNICOS Y OTROS SERVICIOS	#SFP(5133,1)	# VALOR!
SEGURIDAD SOCIAL	#SFP(5114,1)	# VALOR!

III) NOTAS AL ESTADO DE VARIACIÓN EN LA HACIENDA PÚBLICA

1. Se informará de manera agrupada, acerca de las modificaciones al patrimonio contribuido por tipo, naturaleza y monto.

2. Se informará de manera agrupada, acerca del monto y procedencia de los recursos que modifican al patrimonio generado.

En el periodo que se informa no hubo variaciones al Patrimonio Contribuido

En el periodo que se informa el patrimonio generado, procede de la recepción de las aportaciones ordinarias tanto por las entidades federativas y la Secretaría

de Hacienda y Crédito Público, así como por la recepción de aportaciones extraordinarias tanto de entidades federativas y municipios.

IV) NOTAS AL ESTADO DE FLUJOS DE EFECTIVO

Efectivo y equivalentes

1. El análisis de los saldos inicial y final que figuran en la última parte del Estado de Flujo de Efectivo en la cuenta de efectivo y equivalentes es como sigue:

Concepto	2025	2024
Bancos/Tesorería	-44167.5	#SFP(1112,-1)
Bancos/Dependencias y Otros	#SFP(1113,1)	#SFP(1113,-1)
Inversiones Temporales (Hasta 3 meses)	0	#SFP(1114,-1)
Fondos con Afectación Específica	0	#SFP(1115,-1)
Depósitos de Fondos de Terceros en Garantía	#SFP(1116,1)	#SFP(1116,-1)
Total de EFECTIVO Y EQUIVALENTES \$	(44,167.50)	\$

2. Detallar las adquisiciones de bienes muebles e inmuebles con su monto global y, en su caso, el porcentaje de estas adquisiciones que fueron realizadas mediante subsidios de capital del sector central. Adicionalmente, revelar el importe de los pagos que durante el período se hicieron por la compra de los elementos citados.

3. Conciliación de los Flujos de Efectivo Netos de las Actividades de Operación y la cuenta de Ahorro/Desahorro antes de Rubros Extraordinarios.

	2025	2024
Ahorro/Desahorro antes de rubros		
<i>Movimientos de partidas (o rubros) que no</i>		
Depreciación		
Amortización		
Incrementos en las provisiones		
Incremento en inversiones producido por revaluación		
Ganancia/pérdida en venta de propiedad, planta y equipo		
Incremento en cuentas por cobrar		
Partidas extraordinarias		

Las cuentas que aparecen en el cuadro anterior no son exhaustivas y tienen como finalidad ejemplificar el formato que se sugiere para elaborar la nota.

V) CONCILIACIÓN ENTRE LOS INGRESOS PRESUPUESTARIOS Y CONTABLES, ASÍ COMO ENTRE LOS EGRESOS PRESUPUESTARIOS Y LOS GASTOS CONTABLES

La conciliación se presentará atendiendo a lo dispuesto por el Acuerdo por el que se emite el formato de conciliación entre los ingresos presupuestarios y contables, así como entre los egresos presupuestarios y los gastos contables.

b) NOTAS DE MEMORIA (CUENTAS DE ORDEN)

Las cuentas de orden se utilizan para registrar movimientos de valores que no afecten o modifiquen el balance del ente contable, sin embargo, su incorporación en libros es necesaria con fines de recordatorio contable, de control y en general sobre los aspectos administrativos, o bien, para consignar sus derechos o responsabilidades contingentes que puedan, o no, presentarse en el futuro.

Las cuentas que se manejan para efectos de estas Notas son las siguientes:

Cuentas de Orden Contables y Presupuestarias:

Contables:

Valores	
Emisión de obligaciones	
Avales y garantías	
Juicios	
Contratos para Inversión Mediante Proyectos para Prestación de Servicios (PPS) y Similares	
Bienes concesionados o en comodato	

Concepto	Importe
VALORES	#SFP(7100.1)
EMISIÓN DE OBLIGACIONES	#SFP(7200.1)
AVALES Y GARANTÍAS	#SFP(7300.1)
JUICIOS	#SFP(7400.1)
INVERSIÓN MEDIANTE PROYECTOS PARA PRESTACIÓN DE SERVICIOS (F)	#SFP(7500.1)

BIENES EN CONCESIONADOS O EN COMODATO	#SFP(7600,1)
	#SFP(7430,1)
Suma CUENTAS DE ORDEN CONTABLES \$	-

Presupuestarias:

Cuentas de ingresos

Cuentas de egresos

Se informará, de manera agrupada, en las Notas a los Estados Financieros las cuentas de orden contables y cuentas de orden presupuestario, considerando al menos lo siguiente:

1. Los valores en custodia de instrumentos prestados a formadores de mercado e instrumentos de crédito recibidos en garantía de los formadores de mercado u otros.
2. Por tipo de emisión de instrumento: monto, tasa y vencimiento.
3. Los contratos firmados de construcciones por tipo de contrato.
4. El avance que se registra en las cuentas de orden presupuestarias, previo al cierre presupuestario de cada periodo que se reporte

c) NOTAS DE GESTIÓN ADMINISTRATIVA

1. Introducción

Los Estados Financieros de los entes públicos, proveen de información financiera a los principales usuarios de la misma, al Congreso y a los ciudadanos.

El objetivo del presente documento es la revelación del contexto y de los aspectos económicos-financieros más relevantes que influyeron en las decisiones del periodo, y que deberán ser

De esta manera, se informa y explica la respuesta del gobierno a las condiciones relacionadas con la información financiera de cada periodo de gestión; además, de exponer aquellas

2. Panorama Económico y Financiero

Se informará sobre las principales condiciones económico- financieras bajo las cuales el ente público estuvo operando; y las cuales influyeron en la toma de decisiones de la

3. Autorización e Historia

Se informará sobre:

- a) Fecha de creación del ente.
- b) Principales cambios en su estructura.

4. Organización y Objeto Social

Se informará sobre:

- a) Objeto social.
- b) Principal actividad.
- c) Ejercicio fiscal.
- d) Régimen jurídico.
- e) Consideraciones fiscales del ente: revelar el tipo de contribuciones que esté obligado a pagar o retener.
- f) Estructura organizacional básica.
- g) Fideicomisos, mandatos y análogos de los cuales es fideicomitente o fideicomisario.

5. Bases de Preparación de los Estados Financieros

Se informará sobre:

- a) Si se ha observado la normatividad emitida por el CONAC y las disposiciones legales aplicables.
- b) La normatividad aplicada para el reconocimiento, valuación y revelación de los diferentes rubros de la información financiera, así como las bases de medición utilizadas para la elaboración de los estados financieros; por ejemplo: costo histórico, valor de realización, valor razonable, valor de recuperación o cualquier otro método empleado y los criterios de aplicación de los mismos.
- c) Postulados básicos.
- d) Normatividad supletoria. En caso de emplear varios grupos de normatividades (normatividades supletorias), deberá realizar la justificación razonable correspondiente, su alineación con los PBCG y a las características cualitativas asociadas descritas en el MCCG (documentos publicados en el Diario Oficial de la Federación, agosto 2009).

e) Para las entidades que por primera vez estén implementando la base devengado de acuerdo a la Ley de Contabilidad, deberán:

- Revelar las nuevas políticas de reconocimiento;
- Su plan de implementación;
- Revelar los cambios en las políticas, la clasificación y medición de las mismas, así como su impacto en la información financiera, y
- Presentar los últimos estados financieros con la normatividad anteriormente utilizada con las nuevas políticas para fines de comparación en la transición a la base devengado.

6. Políticas de Contabilidad Significativas

Se informará sobre:

- a) Actualización: se informará del método utilizado para la actualización del valor de los activos, pasivos y Hacienda Pública/Patrimonio y las razones de dicha elección. Así como informar de la desconexión o reconexión inflacionaria.
- b) Informar sobre la realización de operaciones en el extranjero y de sus efectos en la información financiera gubernamental.
- c) Método de valuación de la inversión en acciones de Compañías subsidiarias no consolidadas y asociadas.
- d) Sistema y método de valuación de inventarios y costo de lo vendido.
- e) Beneficios a empleados: revelar el cálculo de la reserva actuarial, valor presente de los ingresos esperados comparado con el valor presente de la estimación de gastos tanto de los beneficiarios actuales como futuros.
- f) Provisiones: objetivo de su creación, monto y plazo.
- g) Reservas: objetivo de su creación, monto y plazo.
- h) Cambios en políticas contables y corrección de errores junto con la revelación de los efectos que se tendrá en la información financiera del ente público, ya sea retrospectivos o prospectivos.
- i) Reclasificaciones: se deben revelar todos aquellos movimientos entre cuentas por efectos de cambios en los tipos de operaciones.
- j) Depuración y cancelación de saldos.

7. Posición en Moneda Extranjera y Protección por Riesgo Cambiario

Se informará sobre:

- a) Activos en moneda extranjera.
- b) Pasivos en moneda extranjera.
- c) Posición en moneda extranjera.
- d) Tipo de cambio.
- e) Equivalente en moneda nacional.

Lo anterior, por cada tipo de moneda extranjera que se encuentre en los rubros de activo y pasivo. Adicionalmente, se informará sobre los métodos de protección de riesgo por variaciones en el tipo de cambio.

8. Reporte Analítico del Activo

Debe mostrar la siguiente información:

- a) Vida útil o porcentajes de depreciación, deterioro o amortización utilizados en los diferentes tipos de activos.
 - b) Cambios en el porcentaje de depreciación o valor residual de los activos.
 - c) Importe de los gastos capitalizados en el ejercicio, tanto financieros como de investigación y desarrollo.
 - d) Riesgos por tipo de cambio o tipo de interés de las inversiones financieras.
 - e) Valor activado en el ejercicio de los bienes construidos por la entidad.
 - f) Otras circunstancias de carácter significativo que afecten el activo, tales como bienes en garantía, litigios, títulos de inversiones entregados en garantías, baja significativa del valor de inversiones financieras, etc.
 - g) Desmantelamiento de Activos, procedimientos, implicaciones, efectos contables.
 - h) Administración de activos; planeación con el objetivo de que el ente los utilice de manera más efectiva.
- Adicionalmente, se deben incluir las explicaciones de las principales variaciones en el activo, en cuadros comparativos como sigue:
- a) Inversiones en valores.
 - b) Patrimonio de Organismos descentralizados de Control Presupuestario Indirecto.
 - c) Inversiones en empresas de participación mayoritaria.
 - d) Inversiones en empresas de participación minoritaria.
 - e) Patrimonio de organismos descentralizados de control presupuestario directo, según corresponda.

9. Fideicomisos, Mandatos y Análogos

Se deberá informar:

- a) Por ramo administrativo que los reporta.
- b) Enlistar los de mayor monto de disponibilidad, relacionando aquéllos que conforman el 80% de las disponibilidades.

10. Reporte de la Recaudación

- a) Análisis del comportamiento de la recaudación correspondiente al ente público o cualquier tipo de ingreso, de forma separada los ingresos locales de los federales.
- b) Proyección de la recaudación e ingresos en el mediano plazo.

11. Información sobre la Deuda y el Reporte Analítico de la Deuda

- a) Utilizar al menos los siguientes indicadores: deuda respecto al PIB y deuda respecto a la recaudación tomando, como mínimo, un período igual o menor a 5 años.
- b) Información de manera agrupada por tipo de valor gubernamental o instrumento financiero en la que se consideren intereses, comisiones, tasa, perfil de vencimiento y otros gastos de la deuda.

12. Calificaciones otorgadas

Informar, tanto del ente público como cualquier transacción realizada, que haya sido sujeta a una calificación crediticia.

13. Proceso de Mejora

Se informará de:

- a) Principales Políticas de control interno.
- b) Medidas de desempeño financiero, metas y alcances.

14. Información por Segmentos

Cuando se considere necesario se podrá revelar la información financiera de manera segmentada debido a la diversidad de las actividades y operaciones que realizan los entes. Consecuentemente, esta información contribuye al análisis más preciso de la situación financiera, grados y fuentes de riesgo y crecimiento potencial de negocio.

15. Eventos Posteriores al Cierre

El ente público informará el efecto en sus estados financieros de aquellos hechos ocurridos en el periodo posterior al que informa, que proporcionan mayor evidencia sobre eventos

16. Partes Relacionadas

Se debe establecer por escrito que no existen partes relacionadas que pudieran ejercer influencia significativa sobre la toma de decisiones financieras y operativas.

17. Responsabilidad Sobre la Presentación Razonable de la Información Contable

La Información Contable deberá estar firmada en cada página de la misma e incluir al final la siguiente leyenda: "Bajo protesta de decir verdad declaramos que los Estados

"Bajo protesta de decir verdad declaramos que los Estados Financieros y sus notas, son razonablemente correctos y son responsabilidad del emisor".

LIC. LUCIO ALBERTO ESTRELLA CANUL

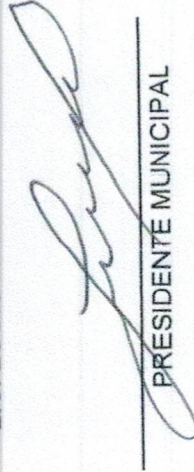
PRESIDENTE MUNICIPAL

LIC. BEATRIZ DEL CARMEN CHICAMPOS



H. AYUNTAMIENTO
MOTUL, YUCATÁN
PRESIDENTE MUNICIPAL
2024 - 2027



H. AYUNTAMIENTO
DE MOTUL, YUCATÁN
2024 - 2027

LA DIRECTORA DEL SMAPAM

AUTORIZÓ:



Sistema de Agua Potable y Alcantarillado del Municipio de Motul Yucatán

ESTADO DE YUCATAN

Estado Analítico del Activo

Del 01/ene./2025 al 31/mar./2025

Fecha y 10/jul./2025

hora de Impresión 09:26 p. m.

Usu: supervisor

Rep: rptEstadoAnaliticoDeActivosYPasivos_R

Concepto	Saldo Inicial 1	Cargos del periodo 2	Abonos del periodo 3	Saldo Final 4(1+2-3)	Variación del Periodo (4-1)
ACTIVO					
ACTIVO CIRCULANTE					
Efectivo y Equivalentes	\$1,669,341.82	\$3,636,641.83	\$3,627,355.84	\$1,678,627.81	\$9,285.99
Derechos a Recibir Efectivo o Equivalentes	-\$39,372.24	\$3,636,641.83	\$3,627,355.84	-\$30,086.25	\$9,285.99
Derechos a Recibir Bienes o Servicios	-\$39,373.74	\$2,422,922.37	\$2,413,638.20	-\$30,087.57	\$9,286.17
Inventarios	\$1.50	\$1,213,718.46	\$1,213,719.64	\$1.32	-\$0.18
Almacenes	\$0.00	\$0.00	\$0.00	\$0.00	\$0.00
Estimación por Pérdida o Deterioro de Activos Circulantes	\$0.00	\$0.00	\$0.00	\$0.00	\$0.00
Otros Activos Circulantes	\$0.00	\$0.00	\$0.00	\$0.00	\$0.00
ACTIVO NO CIRCULANTE					
Inversiones Financieras a Largo Plazo	\$1,708,714.06	\$0.00	\$0.00	\$1,708,714.06	\$0.00
Derechos a Recibir Efectivo o Equivalentes a Largo Plazo	\$0.00	\$0.00	\$0.00	\$0.00	\$0.00
Bienes Inmuebles, Infraestructura y Construcciones en Proceso	\$159,750.00	\$0.00	\$0.00	\$159,750.00	\$0.00
Bienes Muebles	\$1,548,964.06	\$0.00	\$0.00	\$1,548,964.06	\$0.00
Activos Intangibles	\$0.00	\$0.00	\$0.00	\$0.00	\$0.00
Depreciación, Deterioro y Amortización Acumulada de Bienes	\$0.00	\$0.00	\$0.00	\$0.00	\$0.00
Activos Diferidos	\$0.00	\$0.00	\$0.00	\$0.00	\$0.00
Estimación por Pérdida o Deterioro de Activos no Circulantes	\$0.00	\$0.00	\$0.00	\$0.00	\$0.00
Otros Activos no Circulantes	\$0.00	\$0.00	\$0.00	\$0.00	\$0.00

"Bajo protesta de decir verdad declaramos que los Estados Financieros y sus notas, son razonablemente correctos y son responsabilidad del emisor"

LIC. BEATRIZ DEL CARMEN CHI CAMPOS

LIC. LUCIO ALBERTO ESTRELLA CANUL

PRESIDENTE MUNICIPAL

DIRECTORA DEL SMAPAM



H. AYUNTAMIENTO
MOTUL, YUCATÁN
PRESIDENTE MUNICIPAL
2024 - 2027



SMAPAM
SISTEMA MUNICIPAL DE AGUA POTABLE
Y ALCANTARILLADO DE MOTUL

H. AYUNTAMIENTO
DE MOTUL, YUCATÁN
2024 - 2027

SISTEMA MUNICIPAL DE AGUA POTABLE Y ALCANTARILLADO DE MOTUL

Lista de Raya (forma tabular)

Periodo 5 al 5 Quincenal del 01/03/2025 al 15/03/2025

Reg Pat IMSS: G6210639364
RFC: SMA -010129-JR9

Código	Empleado	Sueldo	Prima de vacaciones	Horas extras	Despensa	*TOTAL* PERCEPCIONE
Departamento 1	AGUA POTABLE					
000	BALAM ESCAMILLA JOSE AVELINO	\$3,800.00	\$0.00	\$578.34	\$621.00	\$4,999
001	BACELIS TAMAYO JUAN GUILLERMO	\$6,313.96	\$0.00	\$0.00	\$621.00	\$6,934
002	PECH TAMAYO SUEMY MARIBEL	\$4,000.00	\$0.00	\$0.00	\$621.00	\$4,621
003	ALONZO Y CHUC ANTONINO	\$3,800.00	\$0.00	\$0.00	\$621.00	\$4,421
004	KOH Y CHAN DOROTEO	\$3,800.00	\$0.00	\$0.00	\$621.00	\$4,421
005	MANZANILLA MENA JESUS	\$3,800.00	\$0.00	\$578.34	\$621.00	\$4,999
006	EJUAN Y CAUICH ANASTASIO	\$4,919.85	\$0.00	\$0.00	\$621.00	\$5,540
009	LARA GUERRA MARIA DE LOS ANGELES	\$3,800.00	\$0.00	\$0.00	\$621.00	\$4,421
011	POOL Y CAN ANASTASIO	\$3,800.00	\$0.00	\$0.00	\$621.00	\$4,421
012	PUC Y POOL JOSE PAULINO	\$3,800.00	\$0.00	\$0.00	\$621.00	\$4,421
013	CASTILLO HERRERA BENJAMIN HUMBERTO	\$3,800.00	\$0.00	\$253.33	\$621.00	\$4,674
015	LARA AKE LUIS ALBERTO	\$3,800.00	\$2,660.00	\$0.00	\$621.00	\$7,081
016	ALCOCER GUILLERMO YOLANDA DEL SOCORRO	\$3,500.00	\$0.00	\$0.00	\$621.00	\$4,121
017	DZIB CAN JOSE ELEUTERIO	\$3,800.00	\$0.00	\$578.34	\$621.00	\$4,999
018	ALONZO Y TEC ELIZABETH	\$3,751.73	\$0.00	\$0.00	\$0.00	\$3,751
019	PECH CANUL CLAUDIO	\$3,800.00	\$0.00	\$578.34	\$621.00	\$4,999
021	POOL Y CIAU TOMAS	\$3,000.00	\$0.00	\$0.00	\$621.00	\$3,621
028	ALONZO KUK FANDOR ARMANDO	\$5,434.85	\$0.00	\$0.00	\$0.00	\$5,434
030	CAAMAL Y JIMENEZ MARIA JESUS	\$1,300.00	\$0.00	\$0.00	\$621.00	\$1,921
031	CAN CAUICH RIGOBERTO	\$3,800.00	\$0.00	\$350.00	\$621.00	\$4,771
037	CAUICH CHALE MOISES EVANGELISTA	\$3,800.00	\$0.00	\$100.00	\$621.00	\$4,521
047	ESCAMILLA PEREZ MANUELA	\$3,800.00	\$0.00	\$0.00	\$621.00	\$4,121
048	LARA GUERRA REYES GASPARI	\$2,653.32	\$0.00	\$0.00	\$0.00	\$2,653
058	MARTIN GARCIA JUAN GABRIEL	\$3,800.00	\$0.00	\$0.00	\$0.00	\$3,800
060	NOH PINTO WILBERTH DAMIR	\$5,434.85	\$0.00	\$100.00	\$0.00	\$5,534
062	ESTRADA ESTRELLA EDWIN SALVADOR	\$3,751.73	\$0.00	\$150.00	\$0.00	\$3,901
063	CIME BRICEÑO SANDRA ELIZABETH	\$4,312.77	\$0.00	\$0.00	\$0.00	\$4,312
064	MAY PECH EDWARD JHONATAN	\$5,434.85	\$0.00	\$0.00	\$0.00	\$5,434
065	TZAB MENDEZ SHEILY SAGRARIO	\$4,649.39	\$0.00	\$0.00	\$0.00	\$4,649
066	HERRERA CUTZ GRISELDA MARLENE	\$4,312.77	\$0.00	\$0.00	\$0.00	\$4,312
067	CANUL CUPUL GABRIELA AZALEA	\$4,649.39	\$0.00	\$0.00	\$0.00	\$4,649
068	EK TORRES HACIBY ANTONIA	\$4,200.00	\$2,500.00	\$0.00	\$621.00	\$7,321
033	PALMA PECH JOSE MARCELO	\$3,800.00	\$0.00	\$100.00	\$621.00	\$4,521
038	NOH POOL MAURO MANUEL	\$3,800.00	\$0.00	\$150.00	\$621.00	\$4,521
040	SANCHEZ TZAB MARIA REGINA	\$3,500.00	\$2,100.00	\$0.00	\$621.00	\$6,321
049	CHI CAMPOS BEATRIZ DEL CARMEN	\$7,854.75	\$0.00	\$0.00	\$0.00	\$7,854
Total Depto		\$147,274.21	\$7,260.00	\$3,516.69	\$14,283.00	\$172,330
Total Gral.		\$147,274.21	\$7,260.00	\$3,516.69	\$14,283.00	\$172,330

0120

0180

SISTEMA MUNICIPAL MUNICIPAL DE AGUA POTABLE Y ALCANTARILLADO DE MOTUL

Lista de Raya (forma tabular)

Periodo 6 al 6 Quincenal del 16/03/2025 al 31/03/2025

Fecha: 25/Mar/2025

hora: 14:13:21:341

Reg Pat IMSS: G621035264

Código	Empleado	Sueldo	Prima de vacaciones	Horas extras	Despensa	Bono Anual	*PERCEPCION ES*	Ajuste al neto	Cuota ISSTEY	I.S.R. Asimilados	*TOTAL* DEDUCCIONES*	*NETO*
Departamento 1 AGUA POTABLE												
000	BALAM ESCAMILLA JOSE AVELINO	\$4,053.33	\$0.00	\$1,085.00	\$621.00	\$195.00	\$5,954.33	\$0.03	\$0.00	\$515.10	\$515.13	\$5,439.20
001	BACELIS TAMAYO JUAN GUILLERMO	\$6,754.89	\$0.00	\$0.00	\$621.00	\$191.00	\$7,566.89	\$0.09	\$402.36	\$765.84	\$1,188.29	\$6,388.60
002	PECH TAMAYO SUEMY MARIBEL	\$4,266.66	\$0.00	\$0.00	\$621.00	\$195.00	\$5,082.66	-\$0.13	\$380.06	\$396.53	\$776.46	\$4,306.20
003	ALONZO Y CHUC ANTONINO	\$4,053.33	\$0.00	\$0.00	\$621.00	\$195.00	\$4,869.33	\$0.01	\$0.00	\$373.32	\$373.33	\$4,496.00
004	KOH Y CHAN DOROTEO	\$4,053.33	\$0.00	\$0.00	\$621.00	\$195.00	\$4,869.33	\$0.01	\$0.00	\$373.32	\$373.33	\$4,496.00
005	MANZANILLA MENA JESUS	\$4,053.33	\$2,850.00	\$0.00	\$621.00	\$195.00	\$7,719.33	\$0.06	\$248.95	\$373.32	\$622.33	\$7,097.00
006	EUAN Y CAUCHANASTASIO	\$4,053.33	\$0.00	\$1,085.00	\$621.00	\$195.00	\$5,954.33	\$0.08	\$248.95	\$515.10	\$764.13	\$5,190.20
009	LARA GUERRA MARIA DE LOS ANGELES	\$5,247.84	\$0.00	\$0.00	\$621.00	\$195.00	\$6,063.84	\$0.11	\$391.71	\$532.62	\$924.44	\$5,139.40
011	POOL Y CAN ANASTACIO	\$4,053.33	\$0.00	\$0.00	\$621.00	\$195.00	\$4,869.33	\$0.01	\$0.00	\$373.32	\$373.33	\$4,496.00
012	PUC Y POOL JOSE PAULINO	\$4,053.33	\$0.00	\$1,085.00	\$621.00	\$195.00	\$5,954.33	\$0.06	\$257.57	\$515.10	\$772.73	\$5,181.60
013	CASTILLO HERRERA BENJAMIN HUMBERTO	\$4,053.33	\$0.00	\$0.00	\$621.00	\$195.00	\$4,869.33	\$0.04	\$257.57	\$373.32	\$630.93	\$4,238.40
015	LARA AKE LUIS ALBERTO	\$4,053.33	\$0.00	\$0.00	\$621.00	\$195.00	\$4,869.33	\$0.04	\$257.57	\$373.32	\$630.93	\$4,238.40
016	ALCOCER GUILLERMO YOLANDA DEL SOCORRO	\$3,733.33	\$0.00	\$0.00	\$621.00	\$195.00	\$4,549.33	-\$0.14	\$257.57	\$338.50	\$895.93	\$3,953.40
017	DZIB CAN JOSE ELEUTERIO	\$4,053.33	\$0.00	\$578.34	\$621.00	\$195.00	\$5,447.67	-\$0.14	\$257.57	\$436.24	\$693.87	\$4,754.00
018	ALONZO Y TEC ELIZABETH	\$4,013.54	\$0.00	\$0.00	\$0.00	\$0.00	\$4,013.54	-\$0.07	\$0.00	\$280.21	\$280.14	\$3,733.40
019	PECH CANUL CLAUDIO	\$4,053.33	\$0.00	\$0.00	\$621.00	\$195.00	\$4,869.33	\$0.04	\$257.57	\$373.32	\$630.93	\$4,238.40
021	POOL Y CIAU TOMAS	\$3,200.00	\$0.00	\$0.00	\$621.00	\$195.00	\$4,016.00	\$0.12	\$0.00	\$280.48	\$280.60	\$3,735.40
028	ALONZO KUK FANDOR ARMANDO	\$5,434.85	\$0.00	\$0.00	\$0.00	\$0.00	\$5,434.85	\$0.00	\$0.00	\$434.85	\$434.85	\$5,000.00
030	CAAMAL Y JIMENEZ MARIA JESUS	\$1,386.66	\$0.00	\$0.00	\$621.00	\$195.00	\$2,202.66	-\$0.02	\$0.00	\$124.48	\$124.46	\$2,078.20
031	CAN CAUICH RIGOBERTO	\$4,053.33	\$0.00	\$250.00	\$621.00	\$195.00	\$5,119.33	\$0.01	\$0.00	\$400.52	\$400.53	\$4,718.80
037	CAUICH CHALE ROISES EVANGELISTA	\$3,733.33	\$0.00	\$0.00	\$621.00	\$195.00	\$4,869.33	\$0.01	\$0.00	\$373.32	\$373.33	\$4,496.00
047	ESCAMILLA PEREZ MANUELA	\$4,053.33	\$0.00	\$0.00	\$621.00	\$195.00	\$4,869.33	\$0.03	\$0.00	\$338.50	\$338.53	\$4,210.80
048	LARA GUERRA REYES GASPAS	\$4,053.33	\$0.00	\$0.00	\$621.00	\$195.00	\$4,869.33	-\$0.01	\$0.00	\$284.54	\$284.53	\$4,210.80
058	MARTIN GARCIA JUAN GABRIEL	\$2,653.32	\$0.00	\$0.00	\$0.00	\$0.00	\$2,653.32	\$0.00	\$0.00	\$153.32	\$153.32	\$2,500.00
060	NOH PINTO WILBERTH DAMIR	\$4,053.33	\$0.00	\$0.00	\$0.00	\$0.00	\$4,053.33	-\$0.01	\$0.00	\$284.54	\$284.53	\$3,768.80
062	ESTRADA ESTRELLA EDWIN SALVADOR	\$6,827.51	\$0.00	\$0.00	\$0.00	\$0.00	\$6,827.51	\$0.00	\$0.00	\$627.51	\$627.51	\$6,000.00
063	CIME BRICENO SANDRA ELIZABETH	\$4,013.54	\$0.00	\$0.00	\$0.00	\$0.00	\$4,013.54	\$0.00	\$0.00	\$280.21	\$280.21	\$3,733.33
064	MAY PECH EDWARD JHONATAN	\$4,611.98	\$0.00	\$0.00	\$0.00	\$0.00	\$4,611.98	\$0.00	\$0.00	\$345.32	\$345.32	\$4,266.66
065	TZAB MENDEZ SHEILY SAGRARIO	\$5,264.77	\$0.00	\$0.00	\$0.00	\$0.00	\$5,264.77	\$0.00	\$0.00	\$564.77	\$564.77	\$5,700.00
066	HERRERA CUTZ GRISELDA MARLENE	\$5,322.64	\$0.00	\$0.00	\$0.00	\$0.00	\$5,322.64	\$0.00	\$0.00	\$422.64	\$422.64	\$4,900.00
067	CANUL CUPUL GABRIELA AZALEA	\$4,971.05	\$0.00	\$0.00	\$0.00	\$0.00	\$4,971.05	-\$0.14	\$0.00	\$345.32	\$345.18	\$4,266.80
068	EK TORRES HACBY ANTONIA	\$4,971.05	\$0.00	\$0.00	\$0.00	\$0.00	\$4,971.05	\$0.00	\$0.00	\$384.39	\$384.39	\$4,586.66
072	VERA GOMEZ GRECIA GUADALUPE	\$4,386.82	\$0.00	\$1,355.30	\$0.00	\$0.00	\$5,742.12	-\$0.03	\$0.00	\$481.15	\$481.12	\$5,261.00
073	MEDINA MORALES YESSICA	\$4,386.82	\$0.00	\$1,355.30	\$0.00	\$0.00	\$5,742.12	-\$0.03	\$0.00	\$481.15	\$481.12	\$5,261.00
033	PALMA PECH JOSE MARCELO	\$4,480.00	\$0.00	\$0.00	\$621.00	\$195.00	\$5,296.00	\$0.06	\$0.00	\$419.74	\$419.80	\$4,876.20
038	NOH POOL MAURO MANUEL	\$4,053.33	\$0.00	\$0.00	\$621.00	\$195.00	\$4,869.33	\$0.01	\$0.00	\$373.32	\$373.33	\$4,496.00
040	SANCHEZ TZAB MARIA REGINA	\$3,733.33	\$0.00	\$0.00	\$621.00	\$195.00	\$4,549.33	\$0.03	\$0.00	\$338.50	\$338.53	\$4,210.80
069	CHI CAMPOS BEATRIZ DEL CARMEN	\$9,126.37	\$0.00	\$0.00	\$0.00	\$0.00	\$9,126.37	\$0.00	\$0.00	\$1,126.37	\$1,126.37	\$8,000.00
Total Depto		\$167,814.51	\$2,850.00	\$6,793.94	\$14,283.00	\$4,481.00	\$196,222.45	\$0.13	\$3,217.45	\$15,803.42	\$19,021.00	\$177,201.45
Total Gral.		\$167,814.51	\$2,850.00	\$6,793.94	\$14,283.00	\$4,481.00	\$196,222.45	\$0.13	\$3,217.45	\$15,803.42	\$19,021.00	\$177,201.45